

Morphologie des partis politiques francophones en 1983

Rédigée par Ivo VANPOL,

Assistant à la Section de Politologie
de la Katholieke Universiteit te Leuven,

en collaboration avec les secrétariats nationaux des partis politiques.

★

Dans la polyarchie moderne, le parti politique occupe une place importante et fortement fonctionnelle quant aux prises de décision politiques. Certaines polyarchies assignent même un rôle prépondérant aux partis politiques face aux autres institutions et organisations ; elles sont dès lors qualifiées de partocraties. La Belgique présente clairement les caractéristiques d'une partocratie.

Eu égard à l'importance des partis politiques, il y a lieu de s'étonner que les études, voire les informations pures et simples, concernant ces organisations de pouvoir, soient plutôt maigres, peu ordonnées et auréolées de mystère. Une information plus systématique à propos de l'organisation et du fonctionnement des partis politiques s'impose donc. Sous le titre de Morphologie des Partis politiques belges, nous nous proposons de fournir chaque année dans l'Année politique une information la plus complète possible en ce domaine. Nous tenterons à tout le moins de donner un aperçu des organes et des structures du parti, des informations sur les dirigeants et sur la façon dont le parti s'inscrit dans la vie politique, et des références aux moyens de communication qu'il met en œuvre. Compte tenu de l'accessibilité des données, nous tâcherons d'aller le plus loin possible dans cette voie. Vu la mobilité et la dynamique dans l'organisation et dans le fonctionnement des partis politiques, il a paru nécessaire de noter les changements survenus au cours de l'année. La présente deuxième édition se limite aux grands partis francophones. L'élaboration et la mise au point des schémas, ainsi que le rassemblement des informations ont demandé beaucoup de temps, ce qui justifie les limites de la présente édition. Nous envisageons cependant de remettre à jour, d'année

en année et à tour de rôle, les informations concernant les partis flamands et les partis francophones.

La rédaction tient à remercier sincèrement les secrétariats des cinq grands partis francophones pour leur collaboration patiente et bienveillante. En effet, la constitution des dossiers a dû se dérouler en plusieurs étapes ; les informations sont nous parvenues par vagues successives selon les questions que nous avons posées. Ce tâtonnement se justifie par le caractère inédit du projet et par l'uniformité que nous voulions imprimer aux données recueillies à propos des cinq partis concernés.

Nous tenons également à souligner que les secrétaires des partis nous ont aidés admirablement, en dépit des occupations prioritaires qui les absorbaient. En particulier, nous voulons remercier M. R. Gailliez du Parti Socialiste, M. P. Riga du Parti Réformateur Libéral, M. J. Lefèvre du Parti Social Chrétien, M. P. Debongnie du Front Démocratique des Bruxellois Francophones et M. F. Massart du Rassemblement Wallon pour l'empressement qu'ils ont témoigné inlassablement. Remercions également les autres collaborateurs pour leurs contributions informatives.

Nous espérons avoir rendu les informations importantes de la façon la plus précise et la plus accessible qui soit, de sorte que citoyen et chercheur puissent en faire un instrument pratique.

La Section de Politologie recevra avec gratitude toutes les remarques, suggestions ou critiques que cette seconde édition de la Morphologie des Partis politiques belges pourrait occasionner.

PARTI SOCIALISTE (PS).

1. Le Congrès.

1.1. *Dates et lieux des congrès organisés.*

- Congrès administratif, Bruxelles, 5 février 1983 ;
- Congrès statutaire, Namur, 11 juin 1983 ;
- Congrès statutaire, Wavre, 2 octobre 1983.

1.2. *L'ordre du jour.*

- Bruxelles, 5 février 1983 : élection du Président.
- Namur, 11 juin 1983 : révision des statuts.
- Wavre, 2 octobre 1983 : situation politique.

1.3. *Participants.*

- Bruxelles, 5 février 1983 : ± 700 personnes.
- Namur, 11 juin 1983 : ± 650 personnes.
- Wavre, 2 octobre 1983 : ± 700 personnes.

1.4. *Elections.*1.4.1. *Président du Parti : Spitaels Guy.*

- Date du congrès : 5 février 1983.
- Nombre de membres ayant participé à l'élection : 613.
- Nombre des candidats : un seul, Spitaels Guy.
- Résultats d'élection : 580 votes (94,61 %).

1.4.2. *Vingt et un Membres du Bureau.*

- Date du congrès : 5 février 1983.
- Nombre de membres ayant participé à l'élection : 613.

— Résultats d'élection :

| | | | |
|--------------------|-----|-----------------------|-----|
| Busquin Philippe* | 600 | Dehousse Jean-Marie* | 528 |
| Urbain Robert* | 577 | Petry Irène | 524 |
| Moureaux Philippe* | 566 | Deworme Elie | 524 |
| Cools André | 554 | Delhaye Jean-Baptiste | 524 |
| Delmotte Fernand | 541 | Féaux Valmy* | 518 |

| | | | |
|---------------------------------------|-----|-------------------------|-----|
| Glinne Ernest . . . | 512 | Mathot Guy . . . | 483 |
| Biefnot Yvon . . . | 497 | Anselme Bernard . . . | 466 |
| Van Cauwenberghe Jean-Claude . . . | 495 | Baudson André . . . | 462 |
| Ylieff Yvan . . . | 488 | Cudell Guy . . . | 442 |
| Burgeon Willy . . . | 486 | Lejoly Marcel* . . . | 426 |
| | | Simonet Henri (1) . . . | 403 |

2. Le Conseil général.

2.1. *Dates et lieux des Conseils généraux organisés en 1983* : néant.

3. Le Bureau.

3.1. Composition.

Statuts : Art. 28.

Le Bureau comprend :

1. D'une part, des membres
avec voix délibérative :

— 4 membres de droit :

| | |
|--------------------------|---------------------------------|
| le Président | Spitaels Guy |
| les deux vice-Présidents | Coëme Guy Guillaume François |
| le Secrétaire général | Gailliez Roger |

— 22 membres élus par les
délégués au Congrès admi- voir 1.4.2.
nistratif (2) suppléants remplaçant les ministres*
avec voix délibérative :

Bonzi Richard
Daulne Albert
Lallemand Roger
Onkelinx Gaston
Péciaux Nestor
Toussaint Théo

* Devenus ministres sont remplacés, voir 3.1.1. Marcel Lejoly est Gemeinschaftsminister der Executive der Rat der Deutschsprachiger Gemeinschaft.

(1) M. Henri Simonet a donné sa démission le 7 novembre 1983 et a été remplacé par Christian D'Hoogh.

(2) L'information fournie recoupe l'art. 39 des vieux statuts. Le nouvel article 28 des statuts sera, pour la première fois, appliqué au prochain congrès administratif début 1985.

En plus de ces 22 membres et si cela s'avère nécessaire, seront successivement déclarés élus (3) :

un ou des représentants de la fédération de Bruxelles afin que le Bureau compte au moins 3 membres élus de celle-ci ;

une ou des femmes, un ou des jeunes afin que le Bureau compte, conformément à l'article 6, au moins 5 femmes et 3 jeunes.

2. D'autre part, des membres avec voix consultative :

- | | |
|---|---|
| — le Secrétaire général adjoint | néant |
| — le Directeur du Centre d'Etudes et de l'Institut Emile Vandervelde | Pirot François |
| — le Président ou, si'l est élu direct un représentant des groupes parlementaires socialistes | Van der Biest Alain |
| — les membres socialistes du gouvernement national et des exécutifs régionaux et communautaires | Busquin Philippe Dehousse Jean-Marie Féaux Valmy Lejoly Marcel Moureaux Philippe Urbain Robert |
| — deux représentants du Mouvement des Jeunes Socialistes (un par région) | Henckens Michel Beozières Christian |
| — deux délégués des Comités inter-entreprises | Pickman Armand Vandoren Jules |
| — les délégués des mouvements de l'Action commune | Carpentier Henri (FGTB) Daenen Eduard (UNMS) |

(3) Sera appliqué au prochain congrès administratif début 1985.

Delourme Alfred (FGTB)
 Gayetot Jean (FGTB)
 Leburton Edmond (UNMS)
 Lemaire Henri (FEBECOOP)
 Ramaekers Roger (FEBECOOP)

- les ministres d'Etat socialistes
 Leburton Edmond
 Pierson Marc-Antoine
- la déléguée aux Droits de la femme (4)
- le représentant du Collège des Secrétaires fédéraux désigné par celui-ci (5)

3.2. *Fréquence des réunions en 1983* : hebdomadaires.

4. L'Exécutif.

4.1. *Composition.*

Statuts : Art. 33.

L'Exécutif du Parti comprend :

- le Président
 Spitaels Guy
- les vice-Présidents
 Coëme Guy
 Guillaume François
- le Secrétaire général
 Gailliez Roger
- le Secrétaire général adjoint
 néant
- les Présidents des groupes parlementaires socialistes
 Biefnot Yvon
 Delmotte Fernand
 Ylieff Yvan
 Van der Biest Alain
- le Directeur du Centre d'Etudes et de l'Institut Emile Vandervelde
 Pirot François

(4) Voir 3.

(5) Voir 3.

5. Le Président.

5.1. *Election* : voir 1.4.1.

6. Membres du parti.

6.1. *Nombre de membres* : 166.611.

7. Le personnel du parti : non communiqué.

8. Publications.

8.1. *Publications programmatrices.*

a) Mouvement des Jeunes Socialistes :

— Dossiers : *Dossier Toxicomanie*, 27 p.

— Documents : *Les relations Euro-Africaines*, Document préparatoire à la rencontre internationale organisée par le MJS en association avec l'IFCAD, Bruxelles, 2 décembre 1983, 49 p.

Pour une politique globale d'insertion sociale et professionnelle des jeunes, Document préparatoire au congrès du MJS à Bohan, 3-4 décembre 1983, 25 p.

Propositions pour une autre défense nationale, Document préparatoire au congrès du MJS à Bohan, 3-4 décembre 1983, 50 p.

b) Institut Emile Vandervelde :

— Notes de documentation — Collection Nouvelle Série :

L'Avortement aujourd'hui, par Viviane Jacobs, 64 p.

Quelle coopération pour quel Socialisme ?, Actes du Colloque de Wavre du 16 avril 1983, en collaboration avec Febecoop, 126 p.

— Série « Minor » :

Le CPAS au passé, au présent et au futur, par Joëlle Desmarets, 34 p.

Axes socialistes pour une réforme du système pénitentiaire (II). Extension du système de la probation, 50 p.

La sidérurgie wallonne et l'Europe de 1977 à 1983, par Anne-Marie Lizin et José Vilain, 150 p.

La situation au moyen-orient après l'invasion israélienne et la crise du Fatah, par Claude Dejardin, 60 p.

Les wallons et la réforme de l'Etat, 1890/1971, par Freddy Joris, 148 p.

8.2. *Publications organiques.*

a) Mouvement des Jeunes Socialistes :

— *Rapport politique et administratif de l'exécutif national 1981-1983*, Bohan, 3 et 4 décembre 1983, 37 p.

— *Rapport politique et administratif de l'exécutif national 1981-1983*, 54 p.

8.3. *Périodiques.*

a) Parti Socialiste :

— *En direct* (hebdomadaire, tirage : inconnu).

b) Mouvement des Jeunes Socialistes :

— *Contact JS* (mensuel, tirage : 3.500 à 4.000 exemplaires).

c) Institut Emile Vandervelde :

— *Socialisme* (bimestriel, tirage : + 1.500 exemplaires).

d) Centre de formation « Freddy Terwagne » :

— *Bulletin d'information et de documentation* (périodicité inconnue, tirage : ± 1.000 exemplaires).

— *Bulletin de liaison* de la Confédération des Pensionnés socialistes (périodicité inconnue, tirage : ± 300 exemplaires).

L'organigramme du Parti Socialiste

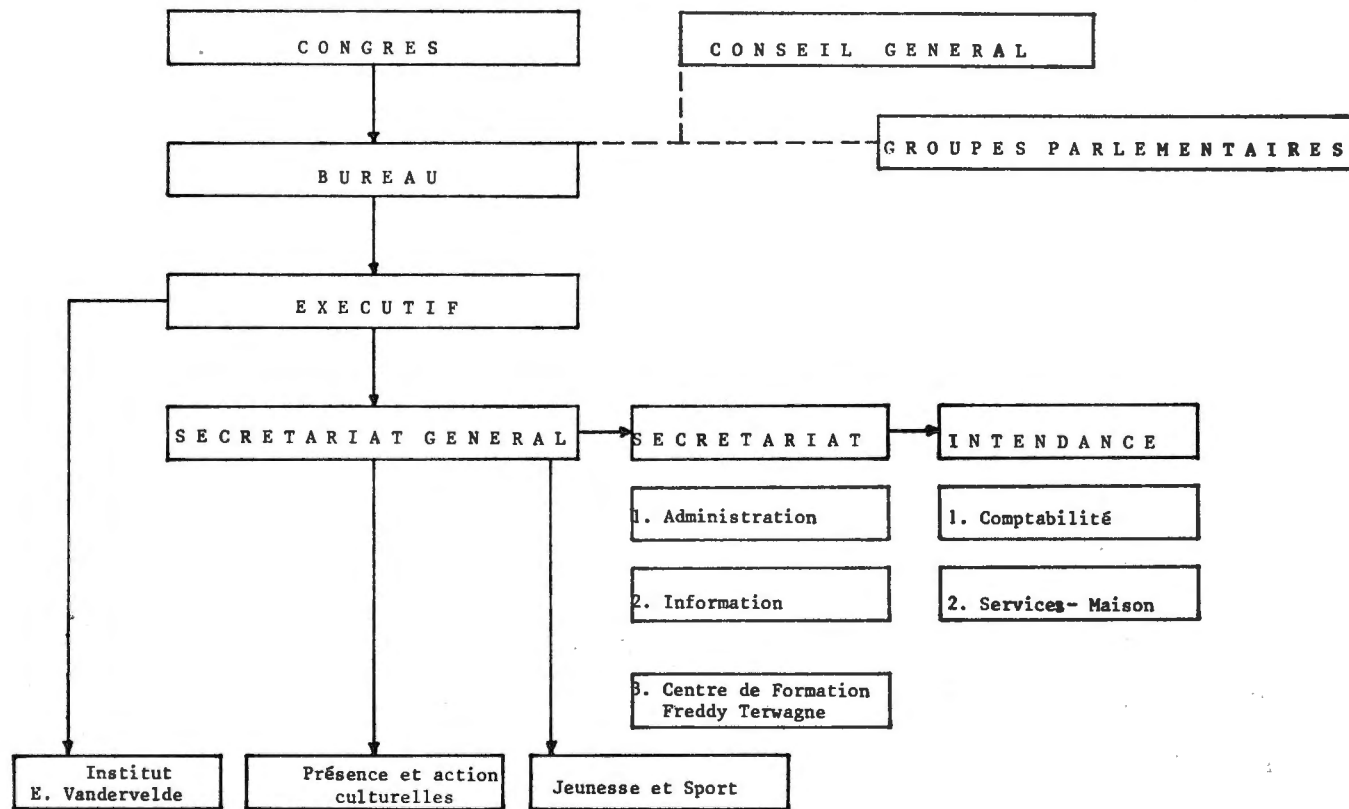

PARTI REFORMATEUR LIBERAL (PRL).

1. Le Congrès.

1.1. *Dates et lieux des congrès organisés.*

- Wavre, 23 avril 1983 ;
- Bruxelles, 12 juin 1983.

1.2. *L'ordre du jour.*

- Wavre, 23 avril 1983 : la situation politique, les activités futures du parti, les grandes lignes de l'héritage du passé ;
- Bruxelles, 12 juin 1983 : « journée portes ouvertes du PRL » : séance académique.

1.3. *Participants.*

- Wavre, 23 avril 1983 : non communiqué ;
- Bruxelles, 12 juin 1983 : ± 20.000 personnes.

1.4. *Elections.*

1.4.1. *Président du Parti* : Michel Louis.

- Date d'élection : 23 janvier 1982.
- Nombre de membres ayant participé à l'élection : non communiqué.
- Noms des candidats : un seul, Michel Louis.
- Résultats d'élection :

| | |
|-------------------|-----|
| oui . . . | 538 |
| non . . . | 34 |
| abstentions . . . | 28 |

2. Le Comité permanent.

2.1. *Elections.*

2.1.1. *Secrétaire général politique* : Klein C. Edouard.

- Date d'élection : 8 octobre 1983.
- Nombre de membres ayant participé à l'élection : non communiqué.
- Noms des candidats : un seul, Klein C. Edouard.
- Résultats d'élection : 89,56 % des voix.

2.2. *Fréquence des réunions en 1983* : non communiqué.

3. Le Bureau.

3.1. Composition.

Statuts : Art. 7. § 1.

Le Bureau comprend :

- le Président Michel Louis
- le premier vice-Président Robert Claude
- les trois vice-Présidents
 - Henrion Robert
 - Pierard Guy
 - Poswick Charles
- le Secrétaire général politique de Donnée François-Xavier (6)
- le Secrétaire politique adjoint Bock Jean
- le Président de la Commission de Conciliation et d'Arbitrage Rey Jean (7)
- le Secrétaire de la Commission de Conciliation et d'Arbitrage Marchand Bernard
- le Président national du PRL-PVV s'il est membre du PRL Descamps Pierre
- les parlementaires
 - Chambre des Représentants
 - Barzin Jean
 - Bertouille André
 - Cornet d'Elzius Charles
 - Damseaux André
 - De Decker Armand
 - Defraigne Jean
 - D'Hondt Denis
 - Ducarme Daniel
 - Evers Alfred
 - Gol Jean
 - Henrion Robert

(6) François de Donnée a été remplacé par Édouard Klein le 8 octobre 1983.

(7) Jean Rey, décédé le 19 mai 1983.

Huylebrouck Omer
 Klein Edouard
 Knoops Etienne
 Kubla Serge
 Michel Louis
 Militis Jean
 Monfils Philippe
 Mundeeler Georges
 Olivier Louis
 Petitjean Charles
 Pierard Guy
 Poswick Charles
 Tromont Michel (8)

Sénat

Aubecq Charles
 Bock Jean
 Bossicart Charles
 Clerdent Pierre
 Close Robert
 Coen Jules
 Declety Arnaud
 de Donnée François
 Delruelle-Ghobert Janine
 Demuyter Albert
 Descamps Pierre
 Doumont Jules (9)
 Gillet Jean
 Godinache-Lambert Marie-Thérèse
 Hatry Paul
 Lagneau André
 Mayence-Goossens Jacqueline
 Toussaint Michel
 Van Den Haute Jacques
 Wathelet Jacques

- les parlementaires européens Beyer de Ryke Luc
 Damseaux André
- le Secrétaire général administratif Bruyneel Pierre

(8) Michel Tromont a été remplacé par Jacques Mévis le 10 juin 1983.

(9) Jules Doumont a été remplacé par Jean Nicolas.

| | |
|---|--|
| — le Trésorier général | Henrion Paul |
| — le Trésorier général adjoint | Foret Michel |
| — les Présidents des Fédérations d'arrondissement | |
| Arlon | Piette Omer |
| Ath | Descamps Pierre |
| Bastogne | Olivier Louis |
| Bruxelles | Robert Claude |
| Charleroi | Fontaine Philippe |
| Dinant | Dapsens Henry |
| Huy | Moreau Ernest |
| Liège | Goldine Georges |
| Marche-en-Famenne | Godinache-Lambert Marie-Thérèse |
| Mons | Colart Marcel |
| Mouscron | Braye Robert |
| Namur | Manigart Georges |
| Neufchâteau-Virton | André Jean-Marie |
| Nivelles | Marchand Bernard |
| Philippeville | Saulmont Guy |
| Soignies | Dubois André |
| Thuin | Huin Michel |
| Tournai | Soudant André |
| Verviers | Regnier Paul |
| Waremmme | Matagne Arsène |
| — les ministres d'Etat, s'ils ne sont pas ministres en fonction | Descamps Pierre Henrion Robert Rey Jean (10) |
| — les anciens ministres et les anciens secrétaires d'Etat | Bertouille André Cornet d'Elzius Charles Defraigne Jean Demuyter Albert Gol Jean Hatry Paul Henrion Robert Knoops Etienne Olivier Louis Perin François Poswick Charles |

(10) Cfr. (7).

- | | |
|-------------------------------|----------------------------|
| | Rey Jean (11) |
| | Toussaint Michel |
| | Tromont Michel (12) |
| | Van Offelen Jacques |
| — 25 membres élus par le | Bacquelaine Yves |
| Comité permanent en son | Brassinne Jacques |
| sein et après appel aux can- | Bruya Pierre |
| didatures, (...) | Delruelle Gérard |
| | Goblet d'Alviella Jean |
| | Hasquin Hervé |
| | Janssens Franz |
| | Jottard Marc |
| | Ledoux Jean-Marie |
| | Liebin Bernard |
| | Mangelinckx Robert |
| | Olivier Jocelyne |
| | Olivier Maurice |
| | Pirotte Hubert |
| | Vandermeulen Lucien |
| | Calberg-Deville Francine |
| | Debouverie Patrick |
| | Duquesne Antoine |
| | Plas Virginie |
| | Poswick Eric |
| | Stengers Marie-Laure |
| | Van Doosselaere Michel |
| | Van Halteren Pierre |
| | Van Weddingen Eric |
| | Zimmer Marcel |
| — 2 membres cooptés par le | Havelange Pierre |
| Bureau ainsi constitué | Roelandts Jean |
| — 2 représentantes des Femmes | Cambier-Jaivenois Josette |
| PRL | Herzet-Govaerts Jacqueline |
| — 3 représentants des JRL | Calbeau Patrick |
| | Cools Marc |
| | Gillard Daniel |

(11) Cfr. (7).

(12) Michel Tromont était membre du gouvernement jusqu'au 9 juin 1983. Depuis cette date il est devenu gouverneur du Hainaut, succédant à M. Vaes.

La fonction de membre du Bureau est incompatible avec celle de ministre ou de secrétaire d'Etat en fonction. Ils sont néanmoins invités au Bureau et y ont voix consultative

Bertouille André
 Damseaux André
 Gol Jean
 Hatry Paul
 Knoops Etienne
 Mayence-Goossens Jacqueline
 Monfils Philippe
 Olivier Louis
 Tromont Michel (13)

Le Bureau comprend en outre :

— un délégué du Centre Paul Hymans, membre du PRL

Hascal Viviane

— un représentant du Syndicat Libre de la Fonction publique, membre du PRL

Dehon Roger

— un représentant de la Ligue des Mutualités libérales, membre du PRL

Valentin Roger

— un représentant de la Ligue des Pensionnés libéraux, membre du PRL

Berck Suzanne

— les députés permanents (14)

Gabriel Georges
 Jasselette Ivan
 Libert Georges
 Mathieu Gérard
 Rotthier-Boels Claude

— une représentante de l'Association socio-culturelle des Femmes libérales (15)

Brasseur Renée
 et/ou
 Van Rompaey-Gaspar Gaby

4. Le Président.

4.1. *Election* : voir 1.4.1.

(13) Cfr. (12).

(14) Non conforme à l'article 7, § 1 du statut.

(15) Cfr. (14).

5. Membres du parti.

5.1. *Nombre de membres* : 62.093.

6. Le personnel du parti : non communiqué.

7. Publications.

7.1. *Publications programmatrices.*

a) Jeunes Réformateurs Libéraux :

— *Livre blanc des Jeunes Réformateurs Libéraux pour une réforme du service militaire en Belgique*, mai 1983, 35 p.

— *L'avenir de Bruxelles. Propositions pour une politique de redressement*, octobre 1983, 52 p. + 8 p.

— *Agir aujourd'hui pour construire demain*, 36 p.

7.2. *Périodiques.*

a) Parti Réformateur Libéral :

— *Progrès* (périodicité inconnue, tirage : non communiqué).

b) Jeunes Réformateurs Libéraux :

— *Réformes et Liberté* (mensuel, tirage : non communiqué).

— *Arguments* (mensuel, tirage : non communiqué).

L'organigramme du Parti Réformateur Libéral

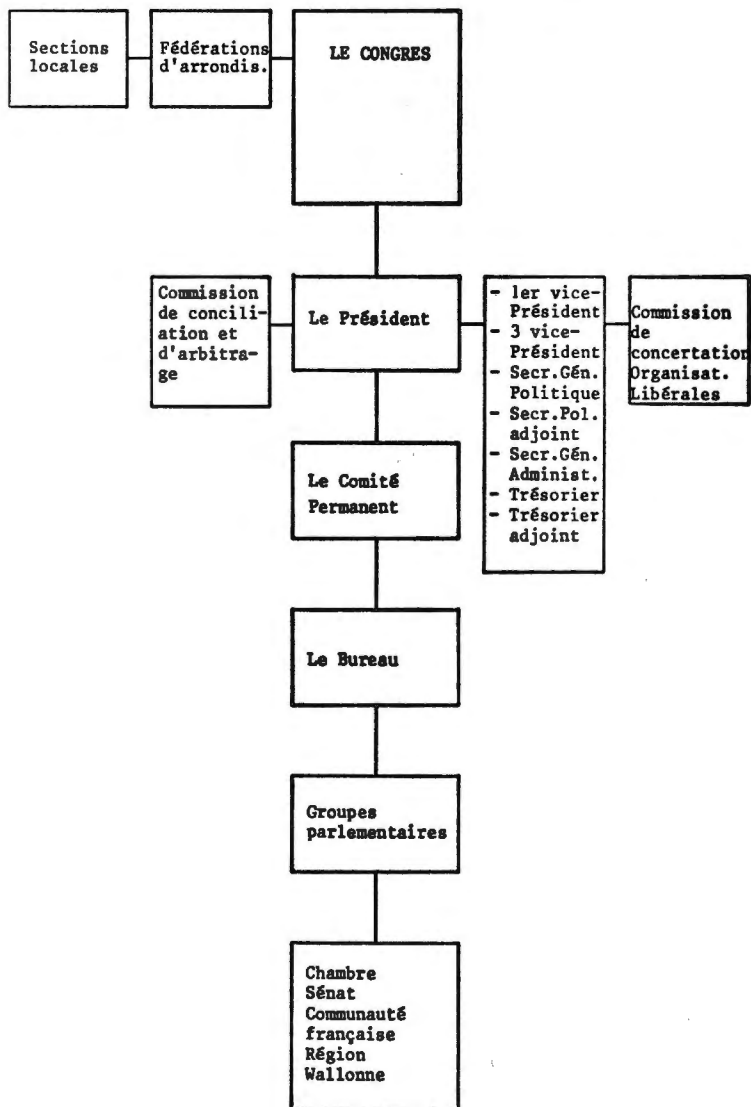

PARTI SOCIAL CHRETIEN (PSC).

1. Le Congrès.

1.1. Dates et lieux des congrès organisés.

— Mouscron, 23 avril 1983.

1.2. L'ordre du jour.

— La réforme de l'Etat ;

— Le secteur de la sidérurgie ;

— Cumul politique.

1.3. Participants.

— Mouscron, 23 avril 1983 : 6.000.

1.4. Election.

1.4.1. Président du Parti : Deprez Gérard.

— Date d'élection : 10 février 1982.

— Nombre de membres ayant participé à l'élection : 23.658.

— Résultats d'élection pour chaque candidat :

| | |
|-----------------------------|--------------|
| Deprez Gérard | 18.287 votes |
| Vankerkhoven Paul | 4.334 votes |
| Pierson Léon | 938 votes |

2. Le Conseil général.

2.1. Dates et lieux des Conseils généraux organisés en 1983 : néant.

3. Le Comité directeur.

3.1. Composition.

Statuts : Art. 37.

Le Comité directeur se compose :

— du Président national Deprez Gérard

— d'un représentant de chaque
arrondissement désigné par le
Comité d'arrondissement :

| | |
|-------------------------|-------------------------|
| Arlon | Hutlet José |
| Ath | Lenfant Pierre |
| Bastogne | Clotuche Etienne |
| Bruxelles | Jonnart Pierre |
| Charleroi | Meuter Pierre |
| Dinant | Wagemans Bruno |
| Huy | Gillard Michel |
| Liège | Pirmolin Jacques |
| Marche | Renard Yves-Marie |
| Mons | Lienard Albert |
| Mouscron | Detremmerie Jean-Pierre |
| Namur | Massart Pierre-Yves |
| Neufchâteau | Poncelet Jean-Pol |
| Nivelles | Van Campenhoutd Marc |
| Philippeville | Falmagne Bernard |
| Soignies | Grevesse Guy |
| Thuin | (non encore désigné) |
| Tournai | Theys Marcel |
| Verviers | Schyns René |
| Virton | Graisse Christian |
| Wareme | Evrard Pol |

— des chefs de groupes PSC
des assemblées législatives

| |
|---|
| Dieudonné André (Sénat) |
| Wauthy Emile (Chambre) |
| Grafé Jean-Pierre (conseiller Communauté) |
| Tilquin André (conseiller régional wallon) |

— de deux membres du Sénat
et de deux membres de la
Chambre choisis par leur
groupe respectif :

| | |
|---------------------------|-----------------|
| Sénat | Califice Alfred |
| | Hanquet Huberte |
| Chambre des Représentants | Desmarests José |
| | Thys Jean-Louis |

— de deux Ministres choisis par
leurs pairs

| |
|---------------------------|
| Maystadt Philippe |
| Nothomb Charles-Ferdinand |

- | | |
|--|---|
| — d'un Ministre de la région wallonne (16) | Wathelet Melchior |
| — d'un Ministre de la communauté germanophone (17) | Maraite Joseph |
| — de la Présidente nationale des femmes PSC | Cahay Pierrette |
| — du Président national des JSC | Dumont Jean-Paul |
| — du Président de la Fédération des mandataires communaux | Lutgen Guy |
| Avec voix consultative : | |
| — des Ministres | Goor-Eyben Cecile Hansenne Michel Mainil Pierre |
| — du Commissaire européen | Davignon Etienne |
| — des Présidents PSC des assemblées législatives | — |
| — du Secrétaire général | Lefèvre Jacques |
| — de la Secrétaire politique des femmes PSC | Van Raemdonck Madeleine |
| — du Secrétaire politique des des JSC | Thonon Bernard |
| — d'un délégué du CSP | Gehlen Albert |
| — d'un représentant des élus du PSC du Parlement européen, si l'un d'entre eux n'y est déjà à un autre titre | Herman Fernand |
| — des responsables PSC exerçant les missions les plus élevées dans les organes communs PSC-CVP | Hallet Jean Scheyven Raymond |
| — du responsable financier | le Hardy de Beaulieu Gérard |

2.2. *Fréquence des réunions en 1983* : hebdomadaires.

(16) Non conforme à l'article 37 du statut.

(17) *Idem*.

3. Le Président.

3.1. *Election* : voir 1.4.1.

4. Membres du parti.

4.1. *Nombre de membres* : 45.000.

4.2. *Sociographie des membres.*

4.2.1. *D'après l'âge.*

| | |
|-----------------------|--------|
| — de 25 ans | 10,1 % |
| 25 - 45 ans | 31 % |
| 45 - 60 ans | 32,8 % |
| + de 60 ans | 26,1 % |

4.2.2. *D'après le sexe.*

| | |
|------------------|------|
| Hommes | 65 % |
| Femmes | 35 % |

5. Le personnel du parti : non communiqué.

6. Publications.

6.1. *Publications programmatrices.*

a) Centre d'Etudes politiques, économiques et sociales (CEPESS) :

Le CEPESS a publié dix dossiers en 1983. Chaque dossier traite plusieurs rubriques. Sans avoir l'intention d'être exhaustif on peut mentionner les rubriques suivantes :

- Affaires économiques ;
- Finances ;
- Culture ;
- Problèmes politiques ;
- Problèmes internationaux ;
- Sécurité sociale ;
- Documentation politique ;
- Affaires sociales.

6.2. *Périodiques.*

a) Parti Social Chrétien :

- *Temps Nouveaux* (bimensuel, tirage : ± 45.000 exemplaires).
- *Infor. sections* (bimensuel, tirage : 4.000 exemplaires).
- *Editions de l'arbre de vie en ...* (périodicité inconnue, tirage : 5.000 exemplaires).

b) Jeunes Sociaux Chrétiens :

- *L'Enjeu* (mensuel, tirage : 12.000 exemplaires).
- *Action - J* (mensuel, tirage : ± 1.000 exemplaires).

c) Femmes PSC :

- *Femmes PSC* (bimestriel, tirage : ± 1.500 exemplaires).

d) Centre d'Etudes politiques, économiques et sociales :

- *Documents-CEPESS* (bimensuel, tirage édition française : 650 exemplaires).
- *Cahiers-CEPESS* (trimestriel, tirage édition française : 650 exemplaires).

L'organigramme du Parti Social Chrétien

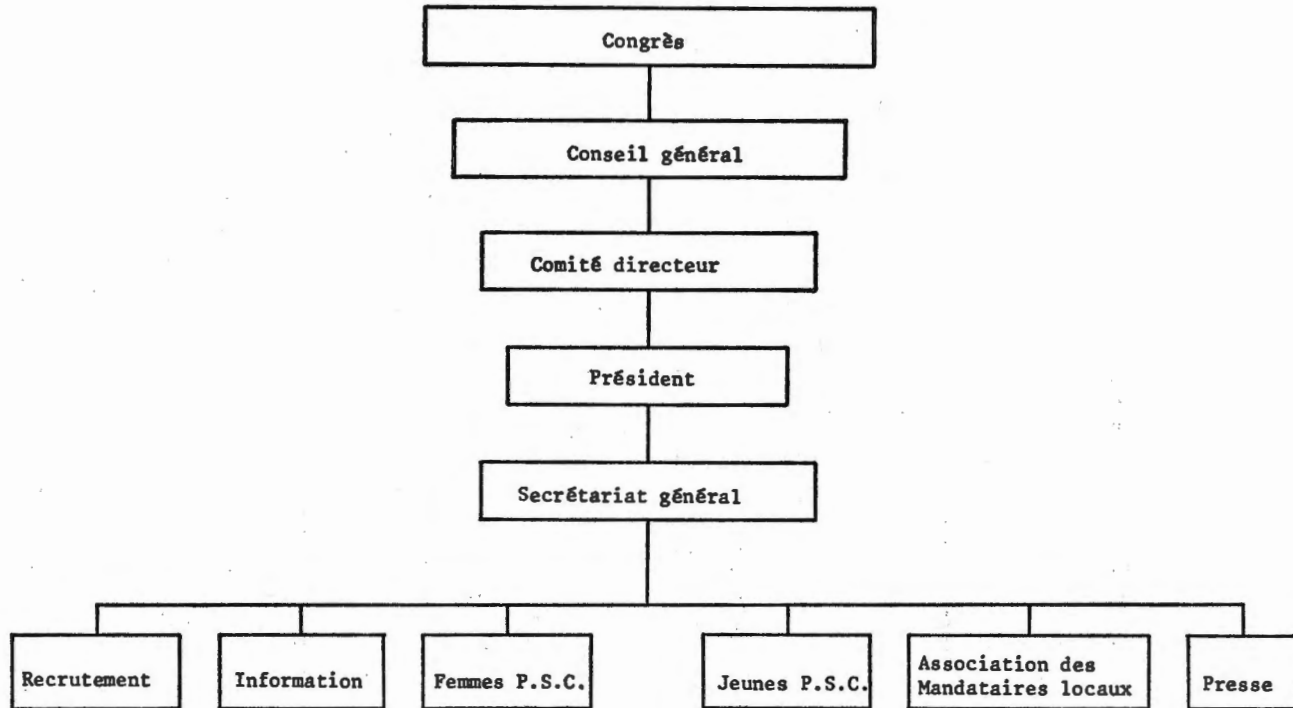

FRONT DEMOCRATIQUE DES BRUXELLOIS FRANCOPHONES (FDF).

1. Le Congrès.

1.1. *Dates et lieux des congrès organisés.*

- Bruxelles, 15 janvier 1983 ;
- Bruxelles, 25 juin 1983 ;
- Bruxelles, 8 décembre 1983.

1.2. *L'ordre du jour.*

- Bruxelles, 15 janvier 1983 : — élection du Président du parti ;
— élection du Secrétaire général.
- Bruxelles, 25 juin 1983 : remobilisation de l'opinion bruxellois.
- Bruxelles, 8 décembre 1983 : résistance et riposte.

1.3. *Participants.*

- Bruxelles, 15 janvier 1983 : presque 2.000 militants, dont
1.900 électeurs.
- Bruxelles, 25 juin 1983 : ± 900 militants.
- Bruxelles, 8 décembre 1983 : ± 1.100 militants.

1.4. *Elections.*

1.4.1. *Président du parti : Outers Lucien.*

- Date d'élection : le congrès du samedi 15 janvier 1983 à Bruxelles.
- Nombre de membres ayant participé à l'élection : 1.900 électeurs.
- Noms des candidats : Outers Lucien, Messemaekers Eugène.

— Résultats d'élection :

| | |
|-------------------------------|----------------------|
| Outers Lucien | 1.270 votes (73,7 %) |
| Messemaekers Eugène | 393 votes (22,8 %) |
| Non valable | 189 |
| Bulletins blancs | 58 |

Total 1.910

1.4.2. *Secrétaire général : Désir Georges.*

- Date d'élection : le congrès du samedi 15 janvier 1983 à Bruxelles.
- Nombre de membres ayant participé à l'élection : 1.900 électeurs.
- Noms des candidats : un seul, Désir Georges.

— Résultats d'élection :

| | |
|--------------------------|-----------------------|
| Oui | 1.541 votes (86,28 %) |
| Non | 245 votes (13,72 %) |
| Blancs et nuls | 114 |
| | 1.900 |
| Total | 1.900 |

2. Le Conseil général.2.1. *Nombre de membres* : 436 (en fin 1983).2.2. *Elections.*2.2.1. *Trois vice-Présidents* : Brasseur Guy, Clerfayt Georges, Risopoulos Basile-Jean.

— Date d'élection : 28 janvier 1983.

— Nombre de membres ayant participé à l'élection : 193.

— Noms des candidats : à huis clos.

— Résultats d'élection : huis clos.

2.3. *Fréquence des réunions en 1983* : 6 réunions.**3. Le Comité directeur.**3.1. *Composition* (18)

| | |
|--------------------------|---|
| — Parlementaires | Clerfayt Georges Defosset Léon Désir Georges Gillet Roland Lagasse André Lepaffe Jacques Moureaux Serge Outers Lucien Peetermans Jules Risopoulos Basile Spaak Antoinette |
| — Anciens parlementaires | Banneux Marion Bernard Luc Brasseur Guy |

(18) La composition actuelle du Comité directeur, après la cooptation de nouveaux membres qui a eu lieu le 4 juillet 1983.

| | |
|-----------------------------------|------------------------|
| | Delperee Albert |
| | Parent Michel |
| | Payfa Marcel |
| | Van Eyll Didier |
| — Présidents de section | Berger Gilbert |
| | Boelpaepe Jean-Jacques |
| | Capart René |
| | Dandoy Georges |
| | Degroodt Léon |
| | Desmedt Claude |
| | Hubin Jean-Pierre |
| | Jonet Paul |
| | Lambot Albert |
| | Lemmens Jacques |
| | Malfefet Henriette |
| | Messemaekers Eugène |
| | Renard Jean |
| | Termonia Marc |
| | Urbain Georges |
| | Van Acker Richard |
| | Vanderhaeghen Alain |
| | Van De Walle Georges |
| | Verhaegen André |
| | Willems Jean |
| — Elus locaux | |
| conseillers provinciaux | Peeters-Noé Claudine |
| | Poels Paul |
| Conseil d'Agglomération et CFC | Joseph-André Annie |
| | Léonard Jean |
| | Poupko Jean-Pierre |
| | Van Crombrugge Léo |
| élus communaux | Brasseur Victor |
| | Brouwer Gisèle |
| | Bureau Guy |
| | Burniaux Jeanne |
| | Den Tandt Marianne |
| | Dellot Marie-Angèle |
| | Druez Claude |
| | Gaillard Jacques |
| | Hellin André |

Horn Patrice
 Jancart Marcel
 Laloux Jean-Marie
 Muller Roland
 Van Damme Raymond

— Membres cooptés

Artiges Marc
 Bertrand Pierre-Jean
 Briou Pierre
 Boonkens Yves
 Defosset Georges
 Delpierre Yves
 Dept Robert
 Deregnoncourt Catherine
 Dereppe Nicole
 Dewit Jacques
 Dielens Fabienne
 Favart Christine
 Gallez Monique
 Govers Pascale
 Gualbert Betty
 Hoyos Georges
 Jenaer Didier
 Lagasse Charles-Etienne
 Madou Suzanne
 Massenaux Guy
 Percy Mylène
 Pipart Guy
 Smits Philippe
 Smal Christian
 Thiebaut Roger
 Swinnen Guy
 Van Baerlem Marceline

— Anciens présidents

néant

— Rassemblement pour le Droit
 et la Liberté

Coutrez Raymond
 Hoffman Jean

— Membres du Bureau perma-
 nent non membres du Comité
 directeur

Burstin Michel
 Holland Elisabeth
 Lepaffe Claude
 Maingain Roger
 Martou François

Neyrinck Jacques
 Peffer Michel
 Verzin Georges
 Cornelissen Jean-Pierre
 Leunen Gisèle
 Maingain Olivier
 Maricq Léon
 Payfa-Fosseprez Andrée
 Piccart Marcel
 Thiery Roger

— Cadres du parti

De Beys Xavier
 Debongnie Paul
 Wauthier Chantal

3.2. Election.

3.2.1. *Membres non-parlementaires du Bureau permanent* : voir 4.1.

— Date d'élection : 4 juillet 1983.

— Nombre de membres ayant participé à l'élection : 58.

— Résultats d'élection : huis clos.

3.3. *Fréquence des réunions en 1983* : 4.

4. Le Bureau permanent.

4.1. Composition (19).

— Parlementaires

voir 3.1.

— Anciens parlementaires

voir 3.1.

— Membres élus

Boonkens Yves
 Burstin Michel
 Capart René
 Delpierre Yves
 Den Tandt-De Decker Marianne
 Deregnoncourt Catherine
 Dielens Fabienne
 Druetz Claude
 Favart Christine
 Gaillard Jacques

(19) La composition du nouveau Bureau permanent. Le Comité directeur du FDF a procédé, lundi 6 février 1984, à l'élection de 28 membres du Bureau permanent.

Gallez Monique
 Gualbert Betty
 Holland Elisabeth
 Hoyos Georges
 Hubin Jean-Pierre
 Jenaer Didier
 Lagasse Charles-Etienne
 Lepaffe Claude
 Maingain Roger
 Martou François
 Massenaux Guy
 Neyrinck Jacques
 Peffer Michel
 Poupko Jean-Pierre
 Smal Christian
 Van Baerlem Marceline
 Verhaegen André
 Verzin Georges

— Membres de droit

Président de la Commission des Présidents Cornelissen Jean-Pierre

Présidente de l'Association des Femmes Leunen Gisèle

Président ff des JFDF Maingain Olivier

— Membres invités

Bourgmestre de Crainhem Maricq Léon

Bourgmestre de Watermael-Boitsfort Payfa-Fosseprez Andrée

Bourgmestre de Molenbeek Piccart Marcel

Conseiller provincial Poels Paul

Bourgmestre de Linkebeek Thiery Roger

— Cadres du parti

De Beys Xavier
 Debongnie Paul
 Wauthier Chantal

5. Le Président.

5.1. *Election* : voir 1.4.1.

6. Membres du parti.

6.1. *Nombre de membres* : 13.080 à fin août 1983.

6.2. *Sociographie des membres*.

6.2.1. *La répartition par arrondissement* : Bruxelles-Hal-Vilvorde : 12.600 ; provinces wallonnes : 480.

7. Le personnel du parti (20) : 3 cadres.

8. Publications.

8.1. *Périodiques*.

a) Front Démocratique des Bruxellois Francophones :

— *FDF-Contact* (bimensuel, tirage : ± 12.600 exemplaires).

— *FDF-Actualités* (hebdomadaire, tirage : ± 1.000 exemplaires).

b) Centre d'Etudes Jacques Georgin :

— *Les cahiers du Centre d'études Jacques Georgin* (trimestriel, tirage : non communiqué).

(20) Le personnel pris en compte est limité aux cadres. Le personnel administratif et technique n'est pas pris en considération. Ce personnel de cadre travaille (à mi-temps ou plein-temps) pour le parti et est payé par celui-ci. Toutes formes de mise à l'ouvrage qui ont pour but l'absorption du chômage ne sont pas prises en considération. Le cadre est restreint au niveau national du parti.

L'organigramme du Front Démocratique des Bruxellois Francophones

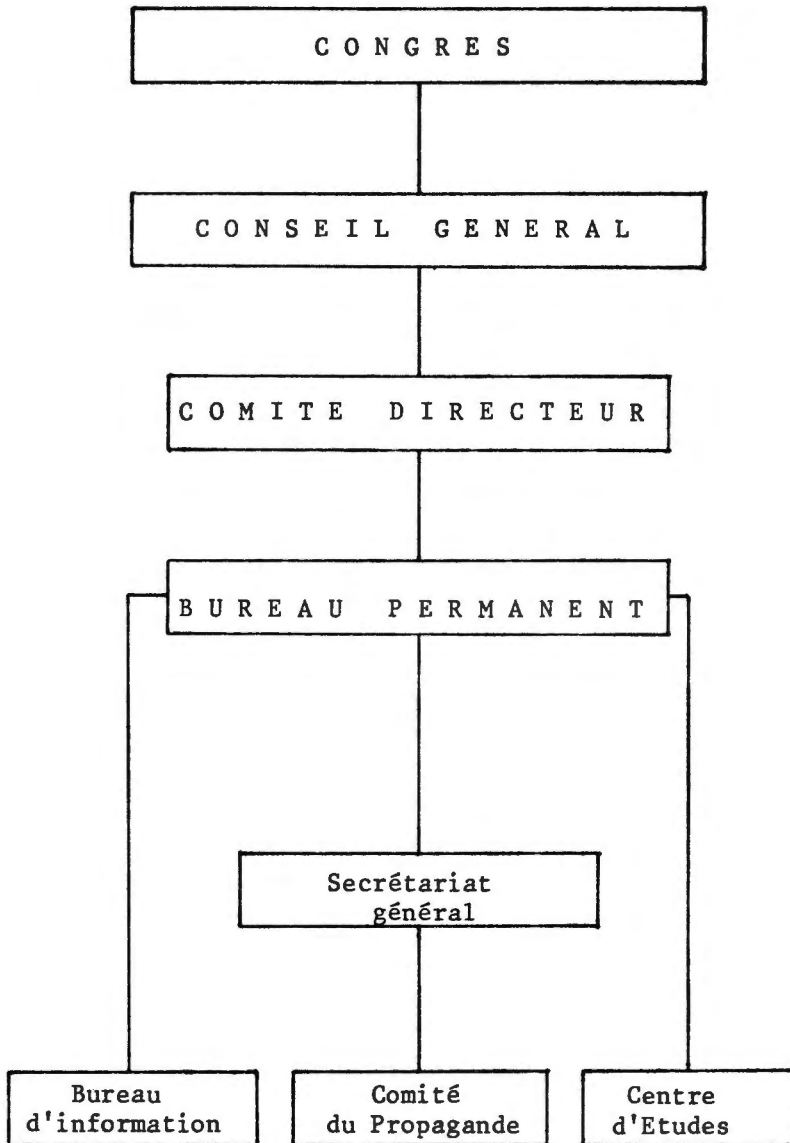

RASSEMBLEMENT WALLON (RW).

1. Le Congrès fédéral.

1.1. *Dates et lieux des congrès organisés.*

— Namur, 8 octobre 1983.

1.2. *L'ordre du jour.*

— Adoption d'une motion en 14 points dont certains concernent l'orientation indépendantiste du parti.

— Elections statutaires.

1.3. *Participants.*

— Namur, 8 octobre 1983 : + 400 personnes.

1.4. *Elections.*

1.4.1. *Président du Parti* : Massart Fernand.

— Date d'élection : 8 octobre 1983.

— Nombre de membres ayant participé à l'élection : 350.

— Noms des candidats : un seul, Massart Fernand.

— Résultats d'élection (premier tour) : 94 % des votes.

1.4.2. *Vice-Présidents* : Hendrick Liliane, Jacob Nicolas, Mordant Henri, Neuray Georges.

— Date d'élection : 8 octobre 1983.

— Nombre de membres ayant participé à l'élection :

premier tour : 350 ;

deuxième tour : 343.

— Résultats d'élection pour chaque candidat :

| | | |
|------------------------------|------|-------------|
| (premier tour) Mordant Henri | 77 | % des votes |
| Neuray Georges | 65 | % des votes |
| Cohard Philippe | 20,6 | % des votes |
| Liègeois Gabriel | 18 | % des votes |
| Siroul Roger | 30,6 | % des votes |

Elus : Mordant Henri et Neuray Georges.

(deuxième tour) Hendrick Liliane
 65 | % des votes |

Jacob Nicolas
 54 | % des votes |

Demoulin Jeanine
 52 | % des votes |

Elus : Hendrick Liliane et Jacob Nicolas.

1.4.3. *Secrétaire général* : Cohard Marius.

— Date d'élection : 8 octobre 1983.

— Nombre de membres ayant participé à l'élection : 350.

— Résultats d'élection pour chaque candidat :

| | | |
|----------------|-------------------|------------------|
| (premier tour) | Cohard Marius | 53,7 % des votes |
| | Pector Jean-Marie | 41,4 % des votes |

Elu : Cohard Marius.

1.4.4. *Trésorier fédéral* : Renquet Yvan.

— Date d'élection : 8 octobre 1983.

— Nombre de membres ayant participé à l'élection : 350.

— Noms des candidats : un seul, Renquet Yvan.

— Résultats d'élection : (premier tour) : 98,5 % des votes.

2. Le Bureau fédéral.

2.1. *Composition.*

Statuts : Art. 4.

Le Bureau fédéral comprend :

| | |
|---|--|
| — le Président | Massart Fernand |
| — les vice-Présidents | Hendrick Liliane Jacob Nicolas Mordant Henri Neuray Georges |
| — le Secrétaire général | Cohard Marius |
| — le Trésorier | Renquet Yvan |
| — les parlementaires | |
| Chambre des Représentants | Boniface-Delobe Mathilde Mordant Henri |
| Parlement européen | Gendebien Paul-Henry |
| — un représentant de chacun des groupes RW des Conseils provinciaux | Cohard Marius (Charleroi) Delwiche Guilain (Namur) Henrotté Joseph (Liège) |

| | |
|---|---|
| — quatre délégués pour chacune des régionales d'arrondisse- ment électoral, (...) | |
| Arlon-Marche-Bastogne . . . | Frique Albert Gaspard André Ninane Gaston Petit Désiré |
| Brabant wallon | Debrulle Claude Lambert André Legat Jacques Siroul Roger |
| Centre-Soignies | Baise Louis Degand Jean Leroy Pierre Osipoff Georges |
| Charleroi | Baudet Gérard Desmedts André Gilson Marcel Meurisse Gilberte |
| Dinant-Philippeville | Delcourt Julien Frankinet Edouard Lareppe Victor Mathot Alfred |
| Hainaut occidental | Faux Henri Herne Claude Rolland Jean Verdière Charles |
| Huy-Waremme | Fievez Norbert Genon Emile Liègeois Gabriel Rikir Alphonse |
| Liège | Beerts Hubert Decroisson René Mme Lecomte Thiry Jean-Pierre |
| Mons | Adant Gilbert Caudron Christian Evrard Maurice Tauvoye Jacques |

| | |
|---|--|
| Namur | Demoulin Jeanine Duvivier Jacques Pector Jean-Marie Pietquin Ernest |
| Thuin | Fattori Jean-Claude Jacques Daniel Vancaneghem Paula Yacenne Evence |
| Verviers | Bierin Marc Henrard Claude Rocks Léonard Sauvenier Georges |
| Virton-Neufchâteau | Lallemand Gaston Stembert Adolphe Stembert Francine Toussaint Marc |
| — Le Bureau fédéral peut coop- ter un maximum de six per- sonnes pour des périodes d'un an renouvelables | Bonmariage Joseph Courtois Emilie Fievez Joseph |

2.2. *Fréquence des réunions* : tous les 2 mois.

B. **Le Bureau exécutif.**

3.1. *Composition.*

Statuts : Art. 6.

Le Bureau exécutif comprend :

| | |
|--|--|
| — le Président | Massart Fernand |
| — les vice-Présidents | Hendrick Liliane Jacob Nicolas Mordant Henri Neuray Georges |
| — le Secrétaire général | Cohard Marius |
| — le Trésorier | Renquet Yvan |
| — les Secrétaires généraux adjoints | — |

- les parlementaires Boniface Mathilde
Mordant Henri
- le parlementaire européen Gendebien Paul-Henry
- un représentant de chacune
des Régionales d'Arrondissement :

 - Arlon-Marche-Bastogne Petit Désiré
 - Centre-Soignies Leroy Pierre
 - Charleroi Meuree Michel
 - Dinant-Philippeville Frankinet Edouard
 - Huy-Waremme Liègeois Gabriel
 - Liège Thiry Jean-Pierre
 - Mons Tauvoye Jacques
 - Namur Pector Jean-Marie
 - Neufchâteau-Virton Stembert Francine
 - Nivelles Lambert A.
 - Thuin Yacenne Evence
 - Tournai-Ath-Mouscron Rolland Jean
 - Verviers Bierin Marc

- Le Bureau exécutif peut coop-
ter un maximum de cinq
membres pour une période
d'un an maximum renouve-
lable Demoulin Jeanine
Fievez Joseph
Henrard Claude
Lipsin Fernand

4. Le Président.

4.1. *Election* : voir 1.4.1.

5. Membres du parti.

5.1. *Nombre de membres* : ± 7.000.

5.2. *Sociographie des membres*.

5.2.1. *D'après l'âge* : inconnu.

5.2.2. *D'après le sexe* : majorité d'hommes.

5.2.3. *La répartition par arrondissement* : les arrondissements qui ont le plus de membres sont : Namur, Liège, Brabant-Wallon et Charleroi ; la province du Luxembourg compte le moins de membres.

L'organigramme du Rassemblement Wallon

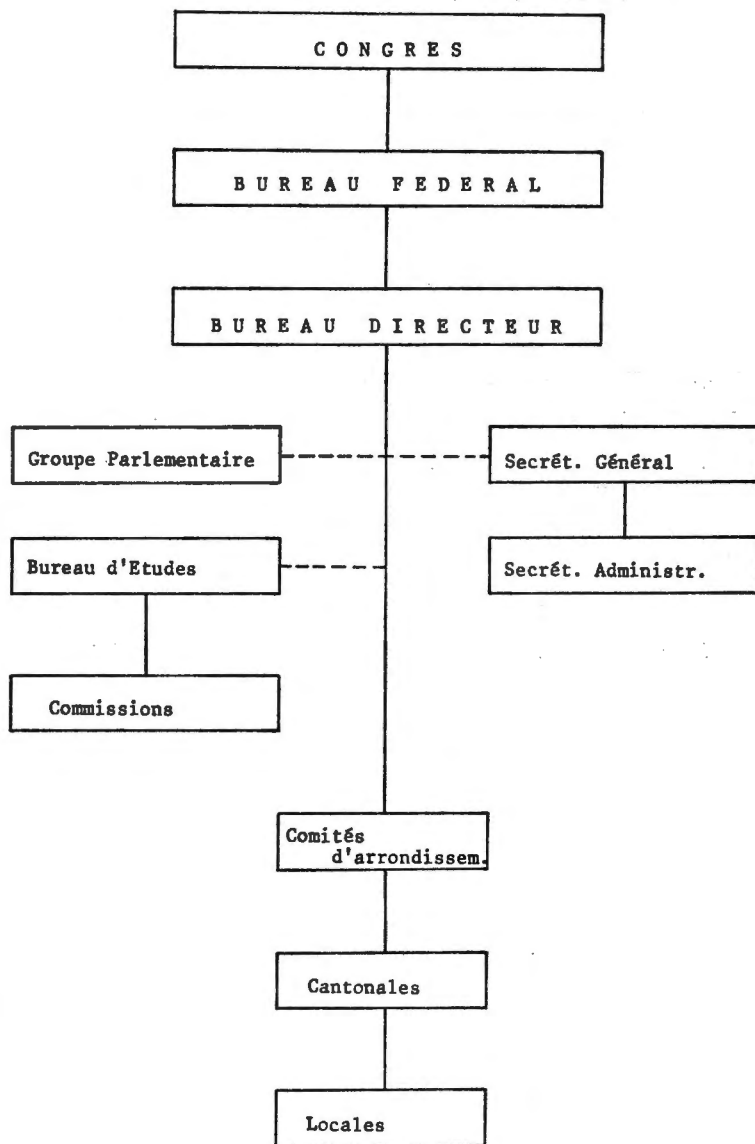

6. Le personnel du parti.

Renquet Yvan : secrétaire-parlementaire, trésorier ;
Closter Josette : secrétaire ;
Blaimont Jeanne : secrétaire, mi-temps ;
Wery Edouard : employé mi-temps.

7. Publications.

7.1. Publications programmatrices.

a) Rassemblement Wallon :

- *Pour la Wallonie, une autre politique énergétique.*
- *Pour la Wallonie, une autre politique de l'enseignement.*
- *Pour sortir de la crise : une autre politique économique par un pouvoir Wallon.*

7.2. Périodiques.

a) Rassemblement Wallon :

- *Solidarité wallonne* (trimestriel, tirage : 2.500 exemplaires).

