

Morphologie des partis politiques francophones en 1984 et 1985

Rédigée par Ivo VANPOL,

Assistant à la Section de Politologie
de la Katholieke Universiteit te Leuven,
en collaboration avec les secrétariats nationaux des partis politiques.

★

Dans la polyarchie moderne, le parti politique occupe une place importante et fortement fonctionnelle quant aux prises de décision politiques. Certaines polyarchies assignent même un rôle prépondérant aux partis politiques face aux autres institutions et organisations ; elles sont dès lors qualifiées de participaties. La Belgique présente clairement les caractéristiques d'une participatie.

Eu égard à l'importance des partis politiques, il y a lieu de s'étonner que les études, voire les informations pures et simples, concernant ces organisations de pouvoir, soient plutôt maigres, peu ordonnées et auréolées de mystère. Une information plus systématique à propos de l'organisation et du fonctionnement des partis politiques s'impose donc. Sous le titre de Morphologie des partis politiques belges, nous nous proposons de fournir chaque année dans l'Année politique une information la plus complète possible en ce domaine. Nous tenterons à tout le moins de donner un aperçu des organes et des structures du parti, des informations sur les dirigeants et sur la façon dont le parti s'inscrit dans la vie politique, et des références aux moyens de communication qu'il met en œuvre. Compte tenu de l'accessibilité des données, nous tâcherons d'aller le plus loin possible dans cette voie. Vu la mobilité et la dynamique dans l'organisation et dans le fonctionnement des partis politiques, il a paru nécessaire de noter les changements survenus au cours de l'année. La présente édition concerne uniquement les grands partis francophones du pays : le PS, le PRL, le PSC et le FDF. La morphologie des partis politiques francophones publiée dans « l'Année politique 1983 » de *Res Publica* a été mise à jour pour les années 1984 et 1985.

Quoique le schéma ait été adapté après la première édition, l'acquisition des informations a nécessité trop de temps pour permettre de nombreuses corrections. L'optimisation des informations reste toutefois l'objectif principal.

La rédaction tient à remercier sincèrement les secrétariats des quatre grands partis francophones pour leur collaboration patiente et bienveillante.

Nous tenons également à souligner que les secrétaires des partis nous ont aidés admirablement, en dépit des occupations prioritaires qui les absorbaient. En particulier, nous voulons remercier M. R. Gailliez du Parti Socialiste, M. L. Michel du Parti Réformateur Libéral, M. J. Lefèvre du Parti Social Chrétien, M. G. Verzin du Front Démocratique des Bruxellois Francophones et M. P. Heuschen de la RTBF pour l'empressement qu'ils ont témoigné inlassablement. Remercions également les autres collaborateurs pour leurs contributions informatives.

Nous espérons avoir rendu les informations importantes de la façon la plus précise et la plus accessible qui soit, de sorte que citoyen et chercheur puissent en faire un instrument pratique.

La Section de Politologie recevra avec gratitude toutes les remarques, suggestions ou critiques que cette édition de la Morphologie des partis politiques belges pourrait occasionner.

PARTI SOCIALISTE (PS).

1. Le Congrès.

1.1. Dates et lieux des congrès organisés.

- Congrès statutaire, Gembloux, 24 mars 1984.
- Congrès statutaire, Huy, 23 septembre 1984.
- Congrès administratif, Bruxelles, 16 février 1985.
- Congrès statutaire, Namur, 14 septembre 1985.

1.2. L'ordre du jour.

- Gembloux, 24 mars 1984 : « Une politique industrielle pour la Wallonie ».
- Huy, 23 septembre 1984 : les problèmes d'enseignement ;
l'affaire Pégard ;
les problèmes de l'agriculture ;
la politique de Martens V.
- Bruxelles, 16 février 1985 : élection du Président ;
élection du Président du CPFWS ;
élection des membres du Bureau.
- Namur, 14 septembre 1985 : programme électoral.

1.3. Participants.

- Gembloux, 24 mars 1984 : ± 600 participants.
- Huy, 23 septembre 1984 : ± 600 participants.
- Bruxelles, 16 février 1985 : ± 625 participants.
- Namur, 14 septembre 1985 : ± 625 participants.

1.4. Elections.

1.4.1. Président du Parti : Spitaels Guy.

- Date du congrès : 16 février 1985.
- Nombre de membres ayant participé à l'élection : 606.
- Nombre des candidats : un seul, Spitaels Guy.
- Résultats d'élection : 544 voix sur 575,
31 abstentions.

1.4.2. Vingt-deux Membres du Bureau.

— Date du congrès : 16 février 1985.

— Nombre de membres ayant participé à l'élection : 587.

— Résultats d'élection :

1. Busquin Philippe	562	14. Debauque Michel	445
2. Féaux Valmy	527	15. Van der Biest Alain	445
3. Ylieff Yvan	523	16. Lizin Anne-Marie	431
4. Urbain Robert	516	17. Bonzi Richard	424
5. Lallemand Roger	508	18. Delmotte Fernand	424
6. Moureaux Philippe	507	19. Péciaux Nestor	376
7. Anselme Bernard	492	20. Remy Marguerite	370
8. Cools André	488	21. D'Hoogh Christian	363
9. Burgeon Willy	488	22. Flahaut André	334
10. Dehousse Jean-Marie	484	23. Lejoly Marcel	324
11. Delhaye Jean-Baptiste	479	24. Demazy André	315
12. Deworme Elie	457	25. Lefèvre Bing	266
13. Van Cauwenberghe		26. Guazzo Tony	261
Jean-Claude	456	27. Donfut Didier	241

2. Le Conseil général.

2.1. Dates et lieux des Conseils généraux organisés.

— Bruxelles, 31 mars 1984.

— Bruxelles, 16 février 1985.

— Bruxelles, 29 octobre 1985.

2.2. L'ordre du jour.

— Bruxelles, 31 mars 1984 : contributions financières ;
liste des candidats aux élections européennes ;
projet de programme européen.

— Bruxelles, 16 février 1985 : élection des suppléants au Bureau.

— Bruxelles, 29 octobre 1985 : ordre de présentation des sénateurs cooptés.

2.3. Participants.

— Bruxelles, 31 mars 1984 : ± 280 participants.

— Bruxelles, 16 février 1985 : 293 participants.

— Bruxelles, 29 octobre 1985 : ± 280 participants.

3. Le Bureau.

3.1. Composition.

Statuts : Art. 28

Situation 1984

Situation 1985

1. Des membres avec voix délibérative :

— 4 membres de droit :

- le Président
- les deux vice-Présidents
- le Secrétaire général

Spitaels Guy
Coëme Guy
Guillaume François
Gailliez Roger

Spitaels Guy
Coëme Guy
Guillaume François
Gailliez Roger

— 22 membres élus par les délégués au Congrès administratif (1)

Anselme Bernard
Baudson André
Biefnot Yvan
Burgeon Willy
Busquin Philippe (2)
Cools André
Cudell Guy
Dehousse Jean-Maurice (2)
Delmotte Fernand
Delhayé Jean-Baptiste
Deworme Elie
D'Hoogh Christian
Féaux Valmy (2)
Glinne Ernest
Lejoly Marcel (2)
Mathot Guy
Moureaux Philippe (2)
Pétry Irène
Urbain Robert (2)
Van Cauwenberghe Jean-Claude
Ylieff Yvan

Anselme Bernard
Bonzi Richard
Burgeon Willy
Busquin Philippe (2)
Cools André
Debauque Michel
Dehousse Jean-Maurice (2)
Delhayé Jean-Baptiste
Delmotte Fernand
Demazy André
Deworme Elie
Féaux Valmy (2)
Lallemand Roger
Lejoly Marcel (2)
Lizin Anne-Marie
Moureaux Philippe (2)
Péciaux Nestor
Remy Marguerite
Urbain Robert (2))
Van Cauwenberghe Jean-Claude
Van der Biest Alain
Ylieff Yvan

(1) L'information fournie pour 1984 regroupe l'article 39 des vieux statuts. Le nouvel article 28 des statuts a été pour la première fois, appliqué au congrès administratif début 1985.

(2) Devenus ministres sont remplacés.

*Situation 1984**Situation 1985*

Suppléants remplaçant les ministres (3) avec voix délibérative.

Bonzi Richard
Daulne Albert
Lallemand Roger
Onkelinx Gaston
Pécriaux Nestor
Toussaint Théo

Collignon Robert
Daulne Albert
Denison Robert
Glinne Ernest
Onkelinx Gaston
Toussaint Théo

En plus de ces 22 membres et si cela s'avère nécessaire, seront successivement déclarés élus (4) :

- un ou des représentants de la fédération de Bruxelles afin que le Bureau compte au moins 3 membres élus de celle-ci ;
- une ou des femmes, un ou des jeunes afin que le Bureau compte, conformément à l'article 6, au moins 5 femmes et 3 jeunes.

Dury Raymonde

Brenez Georgette

2. Des membres avec voix consultative :

- le Secrétaire général adjoint
- le Directeur du Centre d'Etudes et de l'Institut E. Vandervelde
- le Président ou, s'il est élu direct un représentant des groupes parlementaires socialistes

Néant

Pirot François

Van der Biest Alain

Néant

Pirot François

Biefnot Yvan

(3) Voir 2.

(4) A été appliqué au congrès administratif début 1985.

	<i>Situation 1984</i>	<i>Situation 1985</i>
— les membres socialistes du gouvernement national et des exécutifs régionaux et communautaires	Busquin Philippe Dehousse Jean-Maurice Féaux Valmy Lejoly Marcel Moureau Philippe Urbain Robert	Busquin Philippe Dehousse Jean-Maurice Féaux Valmy Lejoly Marcel Moureau Philippe Urbain Robert
— deux représentants du Mouvement des Jeunes Socialistes (un par région)	Herckens Michel Beozières Christian	Herckens Michel Beozières Christian
— deux délégués des Comités inter-entreprises	Pickman Armand Vandoren Jules	Pickman Armand Vandoren Jules
— les délégués des mouvements de l'Action commune	Carpentier Henri (FGTB) Daenen Eduard (UNMS) Delourme Alfred (FGTB) Gayetot Jean (FGTB) Leburton Edmond (UNMS) Lemaire Henri (FEBECOOP) Ramaekers Roger (FEBECOOP)	Carpentier Henri (FGTB) Daenen Eduard (UNMS) Delourme Alfred (FGTB) Gayetot Jean (FGTB) Leburton Edmond (UNMS) Lemaire Henri (FEBECOOP) Ramaekers Roger (FEBECOOP)
— les ministres d'Etat socialistes	Leburton Edmond Pierson Marc-Antoine	Leburton Edmond Pierson Marc-Antoine
— la déléguée aux Droits de la femme (5)		Jacobs Viviane
— le représentant du Collège des Secrétaires fédéraux désigné par celui-ci (6)		Renson René

3.2. *Fréquence des réunions :*

- en 1984 : hebdomadaires.
- en 1985 : hebdomadaires

(5) Voir 4.

(6) Voir 4.

4. L'Exécutif.

4.1. Composition.

	<i>Situation 1984</i>	<i>Situation 1985</i>
Statuts : Art. 33		
— le Président	Spitaels Guy	Spitaels Guy
— les vice-Présidents	Coëme Guy Guillaume François	Coëme Guy Guillaume François
— le Secrétaire-général	Gailliez Roger	Gailliez Roger
— le Secrétaire-général adjoint	Néant	Néant
— les Présidents des grou- pes parlementaires so- cialistes	Biefnot Yvon Delmotte Fernand Van der Biest Alain Ylieff Yvan	Biefnot Yvon Delmotte Fernand Van der Biest Alain Ylieff Yvan
— le Directeur du Centre d'Etudes et de l'Insti- tut Emile Vandervelde	Pirot François	Pirot François

5. Le Président.

5.1. *Election* : voir 1.4.1.

6. Membres du parti.

6.1. *Nombre de membres* : 164.980 (1984).
165.312 (1985).

7. Le personnel du parti :

- 1 (le Secrétaire général) (1984) (7).
- 1 (le Secrétaire général) (1985) (7).

(7) Le personnel pris en compte est limité aux cadres. Les personnel administratif et technique n'est pas pris en considération. Le personnel de cadre travaille (à mi-temps ou plein-temps) par le parti et est payé par celui-ci. Toutes formes de mise à l'ouvrage qui ont pour but l'absorption du chômage ne sont pas prises en considération. Le cadre est restreint au niveau national du parti.

8. Publications.

8.1. Publications programmatrices.

a) Mouvement des Jeunes Socialistes :

— Documents :

1984

- *Dossier sidérurgie.*
- *L'endettement international II.*
- *Les coopératives, cadre de développement.*
- *Dossier sur les élections européennes.*
- *Fédéralisme et réformes de structures.*
- *Le fonds de survie de la Belgique.*
- *La vie associative, un combat socialiste.*
- *Commission spéciale sur l'Europe : le MJS et l'Europe.*
- *Dossier préparatoire : marketing politique et propagande, dossier annexe au précédent.*
- *La lutte contre la pauvreté en Belgique : vers de nouvelles formes de solidarité.*
- *Je t'aime, moi non plus... ou les aléas de la communautarisation des partis : revue de presse.*
- *Santiago à Bruxelles : revue de presse.*

1985

- *Economie sociale.*
- *Dossier medias.*
- *Sécurité sociale : renouer avec la solidarité.*
- *Dossier préparatoire au congrès statutaire.*
- *Des Jeunes Gardes Socialistes au Mouvement des Jeunes Socialistes : 100 ans d'histoire.*

b) Institut Emile Vandervelde :

— Notes de documentation — Collection « Minor » :

- *La régionalisation en Italie*, par Luce NEF, n° 14, janvier 1984, 98 p. + 7 annexes.
- *Pourquoi des drogues ? Pourquoi des drogués ?*, n° 15, juillet 1984, 163 p.
- *Pour une politique « Travailleurs indépendants et PME »*, n° 16, août 1984, 43 p.

- *Une politique industrielle pour la Wallonie — Congrès des Socialistes Wallons du 24 mars 1984 à Gembloux*, n° 17, septembre 1984, 160 p.
 - *Pour une politique de la santé mentale — Commission Santé du Parti Socialiste*, n° 18, octobre 1984, 47 p.
 - *La rationalisation de la distribution du gaz et de l'électricité en Wallonie — le Décret Coëme*, n° 19, novembre 1984, 37 p.
 - *L'Ombudsman et sa problématique*, par Christian MAGERUS, n° 20, mai 1985, 55 p.
 - *Options socialistes en matière d'enseignement — Propositions émises par un groupe de travail composé de Philippe Busquin, José Dooms, Viviane Jacobs, Robert Urbain et Yvan Ylief*, n° 21, octobre 1985, 40 p. + 6 annexes.
- Ouvrages réalisés par l'Institut Emile Vandervelde dans le cadre du 100^e anniversaire du Parti Socialiste :

I. Collection mémoire ouvrière.

Histoire des fédérations :

1. Collectif dirigé par DETROYER, F., *Brabant wallon*, 122 p.
 2. ABS, R., *Bruxelles*, 114 p.
 3. DELAET, J.-L., POTY, F., *Charleroi*, 209 p.
 4. DELHAYE, J.-P., DUCASTELLE, J.-P., DUVOSQUEL, J.-M., SONNEVILLE, M., *Hainaut Occidental*, 181 p.
 5. MESSIAEN, J.-J., MUSICK, A., *Huy-Waremme*, 120 p.
 6. MUSIN-FLAGOTHIER, L., *Liège*, 223 p.
 7. FLAGOTHIER, R., *Luxembourg*, 153 p.
 8. BRUWIER, M., BUSIEAU, M., DORSIMONT, D., *Mons-Borinage*, 117 p.
 9. GANY, B., *Namur-Dinant-Philippeville*, 96 p.
 10. JORIS, F., *Soignies-Thuin*, 208 p.
 11. MESSIAEN, J.-J., MUSICK, A., *Verviers*, 126 p.
 12. BARTIER, J., *Naissance du Socialisme en Belgique — les Saint-Simoniens*, édité et présenté par SMOLAR-MEYNART, A., XIII + 161 p.
 13. BUSIEAU, M., *Les Cinq Présidents*, VIII + 71 p.
- II. 1885-1985 *Cent ans de Socialisme*, catalogue de l'exposition organisée par le Comité National du centième anniversaire du Parti Ouvrier Belge à la Bibliothèque Royale Albert I^{er} du

23 mars au 20 avril 1985, réalisée par l'Institut Emile VANDERVELDE, Bruxelles, en collaboration avec Archief en Museum van de Socialistische Arbeidersbeweging, Gand, 279 p., 255 items reproduit.

III. 1885-1985 *Du Parti Ouvrier Belge au Parti Socialiste — Mélanges publiés à l'occasion du centenaire du POB par l'Institut Emile VANDERVELDE*, Editions LABOR, Bruxelles, Institut Emile VANDERVELDE, Bruxelles, 1985, 421 p.

8.2. Périodiques.

a) Parti Socialiste :

— *En direct* (hebdomadaire, tirage : 10.000 exemplaires).

b) Mouvement des Jeunes Socialistes :

— *JS Action* (7 numéros en 1984 et 1985, tirage : 5.000 exemplaires).

— *Contact JS* (3 numéros en 1984 et 5 numéros en 1985, tirage : 10.000 exemplaires).

c) Institut Emile Vandervelde :

— *Socialisme* (bimestriel, tirage : 1.500 exemplaires).

d) Centre d'Information et de Documentation :

— *CID Infos* (édité depuis septembre 1985, bimensuel, tirage : inconnu).

— *Dossier* (périodicité : irrégulière, tirage : inconnu).

— *Presse* (hebdomadaire, tirage : inconnu).

— *Document* (hebdomadaire, tirage : inconnu).

— *Fiches documentaires* (périodicité : irrégulière, tirage : inconnu).

e) Centre de formation « Freddy Terwagne » :

— *Bulletin d'information et de documentation* (bimensuel, tirage : ± 1.000 exemplaires).

9. Organigramme.

Etant donné qu'il ne s'est pas produit de modification par rapport à la situation de 1983, nous renvoyons à l'organigramme publié dans la « Morphologie des partis politiques francophones », *Res publica*, 1984, n° 4, p. 511.

PARTI REFORMATEUR LIBERAL (PRL).

1. Le Congrès.

1.1. Dates et lieux des congrès organisés.

- Bruxelles, 7 avril 1984.
- Liège, 6 octobre 1984.
- Tournai, 30 et 31 mars 1985.
- Wavre, 15 septembre 1985.
- Liège, 24 novembre 1985.

1.2. L'ordre du jour.

- Bruxelles, 7 avril 1984 : élection du Parlement européen.
- Liège, 6 octobre 1984 : congrès d'évaluation.
- Tournai, 30 et 31 mars 1985 : congrès doctrinal.
- Wavre, 15 septembre 1985 : élections législatives et provinciales.
- Liège, 24 novembre 1985 : congrès de participation gouvernementale.

1.3. Participants.

- Bruxelles, 7 avril 1984 : 860 personnes.
- Liège, 6 octobre 1984 : 1.150 personnes.
- Tournai, 30 et 31 mars 1985 : 2.140 personnes.
- Wavre, 15 septembre 1985 : 1.430 personnes.
- Liège, 24 novembre 1985 : 970 personnes.

2. Le Comité permanent.

· Voir la « Morphologie des partis politiques francophones en 1983 », dans *Res Publica*, 1984, n° 4, p. 512.

3. Le Bureau.

*Situation 1984**Situation 1985**Composition.*

Statuts : Art. 7 § 1.

— le Président	Michel Louis	Michel Louis
— le premier vice-Président	Robert Claude	Robert Claude
— les trois vice-Présidents	Henrion Robert Pierard Guy Poswick Charles	Henrion Robert Pierard Guy Poswick Charles
— le Secrétaire général politique	Klein Edouard	Klein Edouard
— le Secrétaire politique adjoint	Bock Jean	Bock Jean
— le Président de la Commission de Conciliation et d'Arbitrage	—	—
— le Secrétaire de la Commission de Conciliation et d'Arbitrage	Marchand Bernard	Marchand Bernard
— le Président national du PRL-PVV s'il est membre du PRL	Descamps Pierre	Descamps Pierre
— les parlementaires		
a) Chambre des Représentants	Barzin Jean Bertouille André Cornet d'Elzius Charles Damseaux André De Decker Armand Defraigne Jean D'Hondt Denis Evers Alfred Ghevaert-Croquet Jacqueline Gol Jean Henrion Robert Henrotin Paul Huylebrouck Omer Klein Edouard Knoops Etienne	Bertouille André Bonmariage Joseph Cornet d'Elzius Charles Damseaux André De Decker Armand De Donnée François-Xavier Defraigne Jean Detaille Michèle D'Hondt Denis Ducarme Daniel Gol Jean Klein Edouard Knoops Etienne Kubla Serge Lagneau André

*Situation 1984**Situation 1985*

	Kubla Serge	Michel Louis
	Mévis Jacques	Mundeleer Georges
	Michel Louis	Neven Marcel
	Militis Jean	Olivier Louis
	Monfils Philippe	Petitjean Charles
	Mundeleer Georges	Pivin Jacques
	Olivier Louis	Poswick Charles
	Petitjean Charles	Simonet Henri
	Pierard Guy	
	Poswick Charles	
b) Sénat	Aubecq Charles	Aubecq Charles
	Bock Jean	Bock Jean
	Bonmariage Joseph	Boël Pol
	Bossicart Charles	Clerdent Pierre
	Clerdent Pierre	Close Robert
	Close Robert	Decléty Arnaud
	Coen Jules	De Clippele Jean-Pierre
	Decléty Arnaud	Delruelle-Ghobert Janine
	De Donnée François- Xavier	Demuyter Albert
	Delruelle-Ghobert Janine	Descamps Pierre
	Demuyter Albert	Doumont Jules
	Descamps Pierre	Evers Alfred
	Gillet Jean	Gillet Jean
	Godinache-Lambert Marie-Thérèse	Glibert Lucien
	Hatry Paul	Godinache-Lambert Marie-Thérèse
	Lagneau André	Hatry Paul
	Mayence-Goossens Jacqueline	Hazette Pierre
	Nicolas Jean	Henrion Robert
	Van Den Haute Jacques	Mayence-Goossens Jacqueline
		Monfils Philippe
		Nicolas Jean
		Saulmont Guy
		Van Den Haute Jacques
— les parlementaires euro- péens	Beyer de Ryke Luc Ducarme Daniel Toussaint Michel	André-Léonard Anne Beyer de Ryke Luc Toussaint Michel
— le Secrétaire général ad- ministratif	Bruyneel Pierre	Bruyneel Pierre
— le Trésorier général	Henrion Paul	Henrion Paul
— le Trésorier général ad- joint	Foret Michel	Foret Michel

	<i>Situation 1984</i>	<i>Situation 1985</i>
— les Présidents des Fédérations d'arrondissement		
Arlon	Piette Omer	Piette Omer
Ath	Descamps Pierre	Descamps Pierre
Bastogne	Olivier Louis	Olivier Louis
Bruxelles	Robert Claude	Robert Claude
Charleroi	Fontaine Philippe	Fontaine Philippe
Dinant	Dapsens Henry	Dapsens Henry
Huy	Moreau Ernest	Moreau Ernest
Liège	Goldine Georges	Goldine Georges
Marche-en-Famenne	Godinache-Lambert Marie-Thérèse	Godinache-Lambert Marie-Thérèse
Mons	Colart Marcel	Tromont Pierre
Mouscron	Braye Robert	Braye Robert
Namur	Manigart Georges	Séverin Jean-Marie
Neufchâteau-Virton	André Jean-Marie	André Jean-Marie
Nivelles	Marchand Bernard	Marchand Bernard
Philippeville	Saulmont Guy	Delcoigne Emile
Soignies	Dubois André	Dubois André
Thuin	Dujardin Maurice	Bertrand Etienne
Tournai	Soudant André	Soudant André
Verviers	Regnier Paul	Regnier Paul
Waremme	Hazette Pierre	Blanche Marc
— les ministres d'Etat s'ils ne sont pas ministres en fonction	Defraigne Jean Descamps Pierre Henrion Robert Toussaint Michel	Defraigne Jean Descamps Pierre Henrion Robert Toussaint Michel
— les anciens ministres et les anciens secrétaires d'Etat	Bertouille André Cornet d'Elzius Charles Defraigne Jean Demuyter Albert Gol Jean Hatry Paul Henrion Robert Knoops Etienne Olivier Louis Périn François Poswick Charles Toussaint Michel Tromont Pierre Van Offelen Jacques	Bertouille André Cornet d'Elzius Charles Damseaux André De Donnée François-Xavier Defraigne Jean Demuyter Albert Gol Jean Hatry Paul Henrion Robert Knoops Etienne Mayence-Goossens Jacqueline Monfils Philippe Olivier Louis Poswick Charles Simonet Henri Toussaint Michel Tromont Michel Van Offelen Jacques

	<i>Situation 1984</i>	<i>Situation 1985</i>
— membres élus par le Comité permanent en son sein et après appel aux candidatures	Bacquelaine Yves Brassinne Jacques Bruyr Pierre Delruelle Gérard Goblet d'Alviella Jean Hasquin Hervé Janssens Franz Jottard Marc Ledoux Jean-Marie Liebin Bernard Mangelinckx Robert Olivier Jocelyne Olivier Maurice Pirotte Hubert Vandermeulen Lucien Calberg-Deville Francine Debouverie Patrick Duquesne Antoine Plas Virginie Poswick Eric Stengers Marie-Laure Van Doosselaere Michel Van Halteren Pierre Van Weddingen Eric Zimmer Marcel	Bacquelaine Yves Brassinne Jacques Bruyr Pierre Delruelle Gérard Goblet d'Alviella Jean. Hasquin Hervé Janssens Franz (1) Jottard Marc Ledoux Jean-Marie Liebin Bernard Mangelinckx Robert Olivier Jocelyne Olivier Maurice Pirotte Hubert Vandermeulen Lucien Calberg-Deville Francine Debouverie Patrick Duquesne Antoine Plas Virginie Poswick Eric Stengers Marie-Laure Van Doosselaere Michel Van Halteren Pierre Van Weddingen Eric Zimmer Marcel
— 2 membres cooptés par le Bureau ainsi constitué	Havelange Pierre Simonet Jacques	Havelange Pierre Simonet Jacques
— 2 représentants des Femmes PRL	Cambier-Jaivenois Josette Herzet-Govaerts Jacqueline	Cambier-Jaivenois Josette Herzet-Govaerts Jacqueline
— 3 représentants des JRL	Calbeau Patrick Cools Marc Gillard Daniel	Calbeau Patrick Cools Marc Gillard Daniel
la fonction de membre du Bureau est incompatible avec celle de ministre ou de secrétaire d'Etat en fonction. Ils sont néanmoins invités au Bureau et y ont voix consultative	Bertouille André Damseaux André Gol Jean Hatry Paul Knoops Etienne Mayence-Goossens Jacqueline Monfils Philippe Olivier Louis	Aubecq Charles Bertouille André Damseaux André Decléty Arnaud De Donnée François-Xavier Ducarme Daniel Fagnoul Bruno Gol Jean Knoops Etienne Monfils Philippe Mundeleer Georges Olivier Louis

(1) Franz Janssens, décédé en 1985.

	<i>Situation 1984</i>	<i>Situation 1985</i>
— un délégué du Centre Paul Hymans, membre du PRL	Hascal Viviane	Hascal Viviane
— un représentant du Syndicat Libre de la Fonction publique, membre du PRL	Dehon Roger	Dehon Roger
— un représentant de la Ligue des Mutualités libérales, membre du PRL	Valentin Roger	Valentin Roger
— un représentant de la Ligue des Pensionnés libéraux, membre du PRL	Berck Suzanne	Berck Suzanne
— les députés permanents (2)	André Jean-Marie Gabriel Georges Jasselette Ivan Libert Georges Mathieu Gérard Rotthier-Boels Claude	André Jean-Marie Gabriel Georges Libert Georges Mathieu Gérard Regnier Paul Rober Didier Séverin Jean-Marie Wauthier Michel
— une représentante de l'Association socio-culturelle des Femmes libérales (2)	Brasseur Renée et / ou Van Rompaey-Gaspar Gaby	Brasseur Renée et / ou Van Rompaey-Gaspar Gaby
— Représentants issus de factions politiques et ayant rejoint le PRL (2)	Collinet Dominique Fripiat Michel Gobbe Albert Henrard Georges Vierendeels Olivier Vincent Luc	Collinet Dominique Fripiat Michel Gobbe Albert Henrard Georges Vierendeels Olivier Vincent Luc

4. Le Président.

Voir la « Morphologie des partis politiques francophones en 1983 », dans *Res Publica*, 1984, n° 4, p. 517.

(2) Non conforme à l'article 7, § 1 du statut.

5. Membres du parti.

- 5.1. *Nombre de membres* : 66.722 (1984).
70.514 (1985).

6. Le personnel du parti : non communiqué.

7. Publications.

7.1. *Publications programmatrices.*

a) Jeunes Réformateurs Libéraux :

— *Agir aujourd'hui pour construire demain*, Bruxelles, 1985, 43 p.

b) Centre Paul Hymans :

— FERRIERE, B., *A la recherche du temps de travail*, collection « Cahiers du Centre Paul Hymans », février 1984, 62 p.

— DE CLERCK, J., *Georgette Ciselet ou le triomphe de l'obstination*, septembre 1984, 43 p.

— MICHEL, L., *Libres et forts. Projet d'éducation pour réussir le futur*, éd. Centre Paul Hymans, Bruxelles, 1985, 200 p.

— STENGERS, M.-L., *Le libéralisme de Jean Rey*, éd. Centre Paul Hymans, Bruxelles, 1985, 177 p.

7.2. *Périodiques.*

a) Jeunes Réformateurs Libéraux :

— *Réformes et Liberté* (trimestriel, tirage : 10.000 exemplaires).

— *Arguments* (mensuel, tirage : non communiqué).

b) Centre Paul Hymans :

— *Progrès* (bimestriellement, tirage : non communiqué).

8. L'organigramme du parti.

Etant donné qu'il ne s'est pas produit de modification par rapport à la situation de 1983, nous renvoyons à l'organigramme publié dans la « Morphologie des partis politiques francophones en 1983 », *Res Publica*, n° 4, p. 519.

PARTI SOCIAL CHRETIEN (PSC).

1. Le Congrès.

1.1. Dates et lieux des congrès organisés.

- Woluwe-Saint-Lambert, 9 février 1985.
- Bruxelles, 24 novembre 1985.

1.2. L'ordre du jour.

- Woluwe-Saint-Lambert, 9 février 1985 : congrès d'orientation ayant pour objet l'évaluation de la politique gouvernementale et les orientations fondamentales du programme politique PSC.
- Bruxelles, 24 novembre 1985 : participation gouvernementale.

1.3. Participants.

- Woluwe-Saint-Lambert, 9 février 1985 : 1.300 personnes.
- Bruxelles, 24 novembre 1985 : 500 participants.

1.4. Election.

1.4.1. Président du Parti : Deprez Gérard.

- Date d'élection : prévue début février 1985 mais pas eu recours à l'élection, car il n'y a pas eu d'autre candidat. Gérard Deprez a été reconduit dans cette fonction, par le Comité directeur de son parti à la fin du janvier 1985.
- Résultats d'élection : un seul candidat : Deprez Gérard, dont la candidature a été présentée par quinze arrondissements (sur 21).

2. Le Conseil général.

2.1. Dates et lieux des Conseils généraux organisés.

- Conseil général extraordinaire élargi, Université de Liège-Sart Tilman, 31 mars 1984.
- Conseil général élargi, Namur, 7 septembre 1985.

2.2. L'ordre du jour.

- Université de Liège — Sart Tilman, 31 mars 1984 : liste et programme pour les élections européennes du 17 juin 1984.
- Namur, 7 septembre 1985 : présentation et ratification du programme électoral pour les élections législatives du 13 octobre 1985.

2.3. Participants.

- Université de Liège — Sart Tilman, 31 mars 1984 : 1.300 personnes.
- Namur, 7 septembre 1985 : 1.500 personnes.

3. Le Comité directeur.

3.1. Composition.

	<i>Situation 1984</i>	<i>Situation 1985</i>
Statuts : Art. 37		
— Président national	Deprez Gérard	Deprez Gérard
— Un représentant de chaque arrondissement désigné par le Comité d'arrondissement :		
Arlon	Hutlet José	Hutlet José
Ath	Lenfant Pierre	Lenfant Pierre
Bastogne	Clotuche Etienne	Collard Philippe
Bruxelles	Jonnart Pierre	Jonnart Pierre
Charleroi	Meuter Pierre	Meuter Pierre
Dinant	Wagemans Bruno	Danthisne Anne-Marie
Huy	Gillard Michel	Gillard Michel
Liège	Pirmolin Jacques	Pirmolin Jacques
Marche	Renard Yves-Marie	Renard Yves-Marie
Mons	Liénard Albert	Néant
Mouscron	Detremmerie Jean-Pierre	Detremmerie Jean-Pierre
Namur	Massart Pierre-Yves	Massart Pierre-Yves
Neufchâteau	Poncelet Jean-Pol	Poncelet Jean-Pol
Nivelles	Van Campenhoudt Marc	Van Campenhoudt Marc
Philippeville	Falmagne Bernard	Falmagne Bernard (1)
Soignies	Grevesse Guy	Grevesse Guy

(1) A partir de fin 1985 : Stéphane Gravier.

	<i>Situation 1984</i>	<i>Situation 1985</i>
Thuin	(Non encore désigné)	Goffin Georges
Tournai	Theys Marcel	Theys Marcel
Verviers	Schyns René	Schyns René
Virton	Graisse Christian	Graisse Christian
Waremme	Evrard Pol	Evrard Pol
— des chefs de groupes PSC des assemblées législatives	Dieudonné André (Sénat) (2) Wauthy Emile (Chambre) Grafé Jean-Pierre (Conseiller Communauté) Tilquin André (Conseiller régional wallon)	Langendries Raymond (Sénat) Wauthy Emile (Chambre) Desmarets José (Conseiller Communauté) Gendebien Paul-Henri (Conseiller rég. wallon)
— deux membres du Sénat et deux membres de la Chambre choisis par leur groupe respectif :		
a) Sénat :	Califice Alfred Hanquet Huberte	Sondag Jean Wintgens Pierre
b) Chambre :	Desmarets José Thys Jean-Louis	Goor Cécile Tilquin André
— deux Ministres choisis par leur pairs :	Maystadt Philippe Nothomb Ch.-Ferdinand	Maystadt Philippe Nothomb Ch.-Ferdinand
— d'un Ministre de la Communauté française	—	Poullet Edouard
— un Ministre de la région wallonne	Wathelet Melchior	Wathelet Melchior
— un Ministre de la Com- munauté germanophone	Maraite Joseph	Maraite Joseph
— la Présidente nationale des femmes PSC	Cahay Pierette	Cahay-André Pierette
— le Président national des JSC	Dumont Jean-Paul	Dumont Jean-Paul
— le Président de la Fé- dération des mandatai- res communaux	Lutgen Guy	Néant

(2) Remplacé mi-1984 par André Califice.

Avec voix consultative :	<i>Situation 1984</i>	<i>Situation 1985</i>
— des Ministres	Goor-Eyben Cecile Hansenne Michel Mainil Pierre	Dalem Armand Hansenne Michel Liénard Albert Lutgen Guy Mainil Pierre Thys Jean-Louis
— le Commissaire européen	Davignon Etienne	Néant
— les Présidents PSC des assemblées législatives	—	Grafé Jean-Pierre
— le Secrétaire général	Lefèvre Jacques	Lefèvre Jacques
— la Secrétaire politique des femmes PSC	Van Raemdonck Madeleine	Van Raemdonck Madeleine
— le Secrétaire politique des JSC	Thonon Bernard	Thonon Bernard
— un délégué du CSP	Gehlen Albert	Gehlen Albert
— un représentant des élus du PSC du Parlement européen si l'un d'entre eux n'y est déjà à un autre titre	Herman Fernand	Herman Fernand
— les responsables PSC exerçant les missions les plus élevées dans les organes communs PSC-CVP	Hallet Jean Scheyven Raymond	Hallet Jean Scheyven Raymond
— le responsable financier	le Hardy de Beaulieu Gérard	le Hardy de Beaulieu Gérard

3.2. *Fréquence des réunions* : hebdomadaires.

4. Le Président.

4.1. *Election* : voir 1.4.1.

5. Membres du parti.

5.1. *Nombre de membres* : 42.500 (1984).
40.000 (1985).

5.2. *Sociographie des membres.*

5.2.1. D'après l'âge.

	1984	1985
— de 25 ans	13 %	13,5 %
25 - 45 ans	43 %	43 %
45 - 60 ans	20 %	20 %
+ de 60 ans	24 %	23,5 %

5.2.2. D'après le sexe.

	1984	1985
Hommes	52,5 %	51,8 %
Femmes	47,5 %	48,2 %

6. Le personnel du parti : non communiqué.

7. Publications.

7.1. *Publications programmatrices.*

a) Centre d'Etudes Politiques, Economiques et Sociales (CEPESS) :

Documents CEPESS :

- *Le Budget de l'Etat en Belgique* par A. Van de VOORDE et G. STIENLET, 1984, n° 1, 174 p.
- *Faits et Documents 1983*, 1984, n° 2, 201 p.
- *Les pouvoirs publics et l'enseignement subventionné* par J. DE GROOF, 1984, n° 3-4, 232 p.
- *La politique de l'emploi, défi d'aujourd'hui et de demain*, 1984, n° 5-6, 173 p.
- *La Réforme de l'Etat : la nouvelle Constitution et ses lois d'exécution* — Deuxième édition — mise à jour au 1^{er} octobre 1985 — par A. ALLEN, hors série, 306 p.

Cahiers CEPESS :

- *Télé- et radiocommunications : normes techniques et administratives. Législation des media II*, par J. DE GROOF et J. VERMEIRE, 1984, n° 1, 95 p.

- *Venture Capital : le financement de l'innovation industrielle*, 1984, n° 2, 46 p.
- *Avortement. Un aperçu de quelques législations étrangères*, 1984, n° 3, 52 p.
- *La problématique des pensions*, par J. DE COCK, 1984, n° 4, 106 p.
- *Les entreprises publiques dans le débat sur la privatisation*, par A. WOLFERS, 1985, n° 1-2, 78 p.
- *Les problèmes des cadres*, 1985, n° 3, 95 p.

7.2. Périodiques.

a) Parti Social Chrétien :

- *Temps Nouveaux* (bimensuel, tirage : ± 45.000 exemplaires).
- *Infor. sections* (bimensuel, tirage : 4.000 exemplaires).
- *Editions de l'arbre de vie en...* (périodicité inconnue, tirage : 5.000 exemplaires).

b) Jeunes PSC :

- *L'Enjeu* (mensuel, tirage : 12.000 exemplaires).
- *Action-J* (mensuel, tirage : ± 1.000 exemplaires).

c) Centre d'Etudes Politiques, Economiques et Sociales :

- *Documents — CEPESS* (bimensuel, tirage édition française : 650 exemplaires). A partir de 1985 les Documents — CEPESS ont été remplacés par :
 - *La Revue Politique — Nouvelle Série* (bimensuel, tirage : 650 exemplaires).
 - *Cahiers-CEPESS* (trimestriel, tirage édition française : 650 exemplaires).

8. Organigramme.

Etant donné qu'il ne s'est pas produit de modification par rapport à la situation de 1983, nous renvoyons à l'organigramme publié dans la « Morphologie des partis politiques francophones » *Res publica*, 1984, n° 4, p. 525.

FRONT DEMOCRATIQUE DES BRUXELLOIS FRANCOPHONES (FDF).

1. Le Congrès.

1.1. *Dates et lieux des congrès organisés.*

- Bruxelles, 20 novembre 1984.
- Bruxelles, 1^{er} juin 1985.

1.2. *L'ordre du jour.*

- Bruxelles, 20 novembre 1984 : élection du Président du parti ;
élection du Secrétaire général.
- Bruxelles, 1^{er} juin 1985 : « redresser Bruxelles », programme électoral.

1.3. *Participants.*

- Bruxelles, 20 novembre 1984 : 1.500 personnes.
- Bruxelles, 1^{er} juin 1985 : 800 personnes.

1.4. *Elections.*

1.4.1. Président du parti : Clerfayt Georges.

- Date d'élection : le congrès du 20 novembre 1984 à Bruxelles.
- Nombre de membres ayant participé à l'élection : 1.500 électeurs.
- Noms des candidats : Artiges Marc, Clerfayt Georges, Moureaux Serge.
- Résultats d'élection :

(premier tour) Clerfayt Georges	52 % des votes (élu)
Moureaux Serge	26 % des votes
Artiges Marc	15 % des votes.

1.4.2. Secrétaire général : Verzin Georges.

- Date d'élection : le congrès du 20 novembre 1984 à Bruxelles.
- Nombre de membres ayant participé à l'élection : 1.500 électeurs.
- Noms des candidats : Artiges Marc, Cornelissen Jean-Pierre, Peetermans Jules, Smits Philippe, Verzin Georges.
- Résultats d'élection :

(deuxième tour) Verzin Georges	64 % des votes (élu)
Peetermans Jules	36 % des votes.

2. Le Conseil général.

2.1. *Nombre de membres* : 325 (1984).
288 (1985).

2.2. *Election du vice-Président* : Peetermans Jules.

— Date d'élection : novembre 1984.

— Nombre de membres ayant participé à l'élection : 325.

— Noms des candidats : Désir Georges, Moureaux Serge, Peetermans Jules.

— Résultats d'élection : Peetermans Jules élu au 2^e tour.

2.3. *Fréquence des réunions* : 5 (1984).
8 (1985).

3. Le Comité directeur / le Bureau permanent élargi.

3.1. *Composition* (1).

Le Comité directeur
Situation 1984

Le Bureau permanent élargi (2)
Situation 1985

Composition.

(Statuts dd. 1^{er} décembre 1983.)

Art. 12.

— les parlementaires

Clerfayt Georges
Defosset Léon
Désir Georges
Gillet Roland
Lagasse André
Lepaffe Jacques
Moureaux Serge
Outers Lucien
Peetermans Jules
Risopoulos Basile
Spaak Antoinette

Voir les membres du Bureau permanent en 1985 (cf. 4.1.)

(1) Le Comité directeur a été supprimé en 1985 et remplacé par le Bureau permanent élargi.

(2) L'information fournie recoupe l'art. 12 des statuts du 1^{er} décembre 1983 concernant la composition du Comité directeur parce que dans les nouveaux statuts du 4 février 1985 il n'y a aucun article qui précise la composition du Bureau permanent élargi.

	<i>Le Comité directeur</i> <i>Situation 1984</i>	<i>Le Bureau permanent</i> <i>élargi</i> <i>Situation 1985</i>
— les anciens parlementaires	Banneux Marion Bernard Luc Brasseur Guy Parent Michel Payfa Marcel Van Eyll Didier	
— les présidents de section	Berger Gilbert Boelpaep Jean-Jacques Capart René Dandoy Georges Degroodt Léon Desmedt Claude Hubin Jean-Pierre Jonet Paul Lambot Albert Lemmens Jacques Mallefet Henriette Messemaekers Eugène Renard Jean Termonia Marc Urbain Georges Van Acker Richard Vanderhaegen Alain Van De Walle Georges Verhaegen André Willems Jean	Carnoy Norbert Degroodt Léon Jonet Paul Lanscotte Andrée Lefèvre Modeste Martial Jean Messemaekers Eugène Swinnen Guy Tuts Daniel Van Emden Line
— conseillers provinciaux	Peeters-Noé Claudine Poels Paul	d'Oreye de Lantremange Arnold
— Conseil d'Agglomération et CFC	Joseph-André Annie Léonard Jean Poupko Jean-Pierre Van Crombrugge Léo	
— élus communaux	Brasseur Victor Brouwer Gisèle Bureau Guy Burniaux Jeanne Den Tandt Marianne Dellot Marie-Angèle Druetz Claude Gaillard Jacques Hellin André Horn Patrice Jancart Marcel Laloux Jean-Marie	Dandoy Georges Daniel Guy Defosset Georges Dekeyser Eugénie De Kock Josiane Dellot Marie-Angèle Dept Robert Dereppe Nicole De Rouck Etienne Dielens José Gosuin Didier Guffens Jacques

*Le Comité directeur**Situation 1984*

Muller Roland
Van Damme Raymond

*Le Bureau permanent
élargi**Situation 1985*

Hanson Denise
Laret Edgard
Lefèvre Marie-Louise
Leleux Daniel
Maison Jacques
Mercier Luc
Muller Roland
Noël Bernard
Peeters-Noé Claudine
Rappe André
Ruttiens-Leclercq
Henriette
Sanglier Lila
Simon Jean
Thys Jean
Vandewalle Danielle

— membres cooptés

Artiges Marc
Bertrand Pierre-Jean
Briou Pierre
Boonkens Yves
Defosset Georges
Delpierre Yves
Dept Robert
Deregnoncourt Catherine
Dereppe Nicole
Dewit Jacques
Dielens Fabienne
Favart Christine
Gallez Monique
Govers Pascale
Gualbert Betty
Hoyos Georges
Jenaer Didier
Lagasse Charles-Etienne
Madou Suzanne
Massenaux Guy
Percy Mylène
Pipart Guy
Smits Philippe
Smal Christian
Thiebaut Roger
Swinnen Guy
Van Baerlem Marceline

Bastin Jacques
Begas Robert
Bonnert Christian
Bouché Yvonne
Bultot Charles
De Koninck Pierre
Deneweth Luc
Denis Léon
Deridder Cyrille
Desmed Edouard
Dewez André
Didion Guy
Franquin Joseph
Gallez Monique
Gillard Henri
Gualbert Betty
Laude Jacques
Leblanc Roger
Lecocq Georges
Lejeune Bernard
Lemmens Jacques
Léonard Jean
Lobet Jean-Luc
Martou François
Poels Josée
Remy Christiane
Royez Robert
Rossignol Fernand
Rousseau René
Vanderbeken Sylvain
Vanderhaegen Alain

	<i>Le Comité directeur Situation 1984</i>	<i>Le Bureau permanent élargi Situation 1985</i>
— anciens présidents	Néant	
— Rassemblement pour le Droit et la Liberté	Coutrez Raymond Hoffman Jean	
— membres du Bureau per- manent non membres du Comité directeur/ (du Bureau permanent élargi)	Burstin Michel Holland Elisabeth Lepaffe Claude Maingain Roger Martou François Neyrinck Jacques Peffer Michel Verzin Georges Cornelissen Jean-Pierre Leunen Gisèle Maingain Olivier Maricq Léon Payfa-Fosseprez Andrée Piccart Marcel Thiery Roger	Dankelman Alain Sanglier Albert
— cadres du parti	De Beys Xavier Debongnie Paul Wauthier Chantal	

4. Le Bureau permanent.

<i>4.1. Composition. Situation 1984 (Statuts : voir Res Publica, 1984, n° 4)</i>	<i>Composition. Nouveaux Statuts. Art. 12.</i>	<i>Situation 1985</i>
— le Président		Clerfayt Georges
— le vice-Président		Peetermans Jules
— le Secrétaire général		Verzin Georges

<i>Situation 1984</i>	<i>Nouveaux Statuts</i>	<i>Situation 1985</i>
Clerfayt Georges Defosset Léon Désir Georges Gillet Roland Lagasse André Lepaffe Jacques Moureaux Serge Outers Lucien Peetermans Jules Risopoulos Basile Spaak Antoinette	— les Parlementaires	Désir Georges Lagasse André Lepaffe Jacques Spaak Antoinette
Maricq Léon Payfa Andrée Piccart Marcel Thiery Roger	— les Bourgmestres non- parlementaires	Outers Lucien Maricq Léon Payfa Andrée Piccart Marcel Thiery Roger
	— le Président de l'Agglomération	Néant
	— le Président de la CFC	Poupko Jean-Pierre
	— le Président de la SDRB	Bernard Luc
	— l'administrateur FDF de la RTBF	Néant
Poels Paul	— le chef de groupe FDF du Conseil provincial du Brabant	Poels Paul
Maingain Olivier	— le Président des Jeunes FDF	Maingain Olivier
Leunen Gisèle	— la Présidente de l'As- sociation des Femmes FDF	Holland Elisabeth
	— le Président du Cen- tre d'Etudes Jacques Georgin	Peffer Michel (3) Lepaffe Jacques (4)
	— le responsable de la Commission Propagan- de	Verzin Georges

(3) Directeur du Centre d'Etudes Jacques Georgin.

(4) Succédé par Philippe Smits à partir de mai 1985.

<i>Situation 1984</i>	<i>Nouveaux Statuts</i>	<i>Situation 1985</i>
— le Trésorier général		Massenaux Guy (5)
— membres cooptés		Gillet Roland Risopoulos Basile
— membre de droit		Gallez-Halleux
— le Président ou un	Anderlecht	Boelpaepe Jean-Jacques
membre désigné par	Auderghem	Dept Robert Gosuïn Didier Lemans Ghislain
chacun des comités de		
section comptant au		
moins 100 membres(...)	Berchem-	Guyaut René
— un membre supplémen-	Ste-Agathe	
taire accordé aux sec-		
tions comptant plus de	Bruxelles I	Lambot Albert Mergam Eric Van Baerlem Marceline
300 membres (...)		
	Bruxelles II	Arts Jean
	Etterbeek	Dupont Pierre Sanglier Albert Timmermans Xavier Van Eyll Didier
	Evere	Calonne Françoise
	Forest	Capron Marcel Druetz Claude
	Ganshoren	—
	Ixelles	Lagasse Charles-Etienne Oppitz Louis
	Jette	Vermout Marcel
	Koekelberg	Cornelissen Jean-Pierre
	Molenbeek	Urbain Georges
	Saint-Gilles	Smal Christian
	Saint-Josse	Renard Jean
	Schaerbeek	Bureau Guy Verhaegen André
	Uccle	Brasseur Guy Desmedt Claude
	Watermael- Boitsfort	Engels Daniel Payfa Marcel

(5) Succédé par Claude Desmedt depuis fin 1985.

*Situation 1984**Nouveaux Statuts**Situation 1985*

Woluwe-St-Lamber	Delpierre Yves Hachez Xavier
Woluwe-St-Pierre	Bertin Olivier De Patoul Serge
Beauval	Burniaux Jeanne
Beersel	Van De Walle Georges
Crainhem	Capart René
Linkebeek	—
Rhode-St-Genèse	Dankelman Alain
Overijse-Hoeilaart	Panier Eric
Sterrebeek	Van Acker Richard
Wemmel	Boonkens Yves

Banneux Marion
Bernard Luc
Brasseur Guy
Parent Michel
Payfa Marcel
Van Eyll Didier

Boonkens Yves
Burstin Michel
Capart René
Delpierre Yves
Den Tandt-De Decker
Marianne
Deregnoncourt Catherine
Dielens Fabienne
Druetz Claude
Favart Christine
Gaillard Jacques
Gallez Monique
Gualbert Betty
Holland Elisabeth
Hoyos Georges
Hubin Jean-Pierre
Jenaer Didier
Lagasse Charles-Etienne
Lepaffe Claude
Maingain Roger
Martou François
Massenaux Guy
Neyrinck Jacques
Peffer Michel
Poupko Jean-Pierre

Situation 1984

Smal Christian
 Van Baerlem Marceline
 Verhaegen André
 Verzin Georges
 Cornelissen Jean-Pierre
 De Beys Xavier
 Debongnie Paul
 Wauthier Chantal

5. Le Président.

5.1. *Election* : voir 1.4.1.

6. Membres du parti.

6.1. *Nombre de membres* : 11.500 (1984).
 10.200 (1985).

6.2. *Sociographie des membres.*

6.2.1. La répartition par arrondissement :

	1984	1985
Bruxelles-Hal-Vilvorde	11.050	9.780
Provinces wallonnes	450	420

7. Le personnel du parti (6) :

— 1 cadre (1984).
 — 1 cadre (1985).

8. Publications.

8.1. *Publications programmatrices.*

a) Front Démocratique des Bruxellois Francophones :

— *Programme du FDF. Elections législatives et provinciales octobre 1985*, 60 p. + 4 p.

(6) Le personnel pris en compte est limité aux cadres. Le personnel administratif et technique n'est pas pris en considération. Ce personnel de cadre travaille (à mi-temps ou plein-temps) pour le parti et est payé par celui-ci. Toutes formes de mise à l'ouvrage qui ont pour but l'absorption du chômage ne sont pas prises en considération. Le cadre est restreint au niveau national du parti.

b) Centre d'Etudes Jacques Georgan :

Cahiers-programmes :

- *Le FDF et le Secteur de la Construction*, septembre 1985, 5 p.
- *L'Agglomération de Bruxelles*, septembre 1985, 7 p.
- *La Fiscalité*, septembre 1985, 9 p.
- *Les Problèmes énergétiques*, septembre 1985, 12 p. + 2 p.
- *Un enjeu à ne pas oublier : la Province de Brabant*, septembre 1985, 12 p.
- *Le FDF précise sa politique à l'égard de l'immigration*, septembre 1985, 8 p.
- *La Formation professionnelle*, septembre 1985, 6 p.
- *La Culture, chemin de progrès*, septembre 1985, 9 p.
- *L'Enseignement*, septembre 1985, 11 p.
- *Libérer l'avenir, créer Bruxelles. Programme économique du FDF*, septembre 1985, 19 p.
- *L'Ecologie*, septembre 1985, 20 p.
- *Emploi des Francophones*, s.d., 25 p.
- *Les Finances publiques*, septembre 1985, 6 p.

8.2. Publications organiques.

a) Front Démocratique des Bruxellois Francophones :

- *FDF - Cadre*.
- *FDF - Actualités*.

8.3. Périodiques.

a) Front Démocratique des Bruxellois Francophones :

- *La Gazette de Bruxelles* (bimensuel, tirage : 10.000 exemplaires).

L'organigramme du Front Démocratique des Bruxellois Francophones

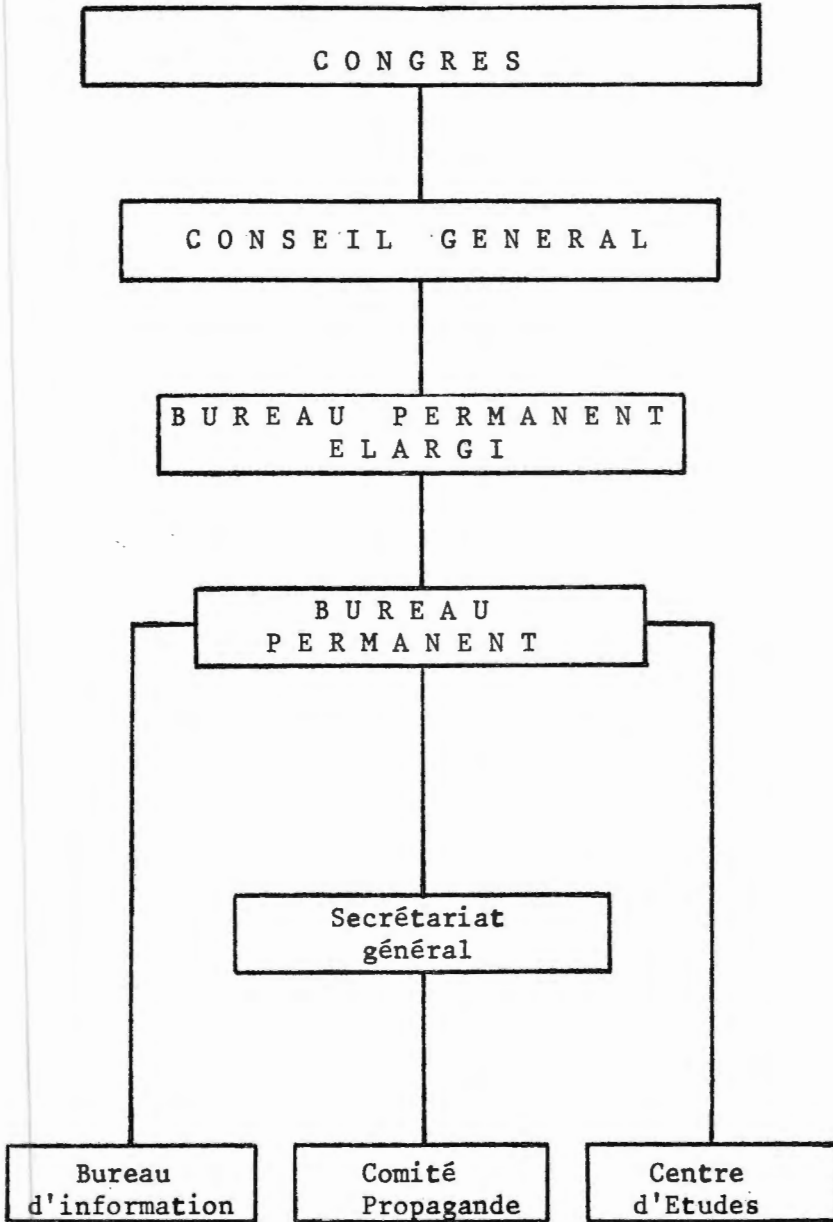

Thèmes et participants aux débats télévisés de la RTBF en 1984 et 1985

1 9 8 4

Date	Thème	PS	PRL	PSC	FDF	RW	Ecolo	UDRT	PCB	Gouvernement (1)
8-1-1984	Nucléaire trop ou trop peu ?						P. Lannoye			E. Knoops
15-1-1984	Acier : l'après vendredi 13	G. Spitaels								J. Gol Ph. Maystadt
22-1-1984	Quelle Wallonie pour quelle Belgique ?									J.-M. Dehousse
5-2-1984	Un gouvernement en sursis ?		L. Michel	G. Deprez						
12-2-1984	En attendant l'emploi									M. Hansenne
19-2-1984	Pensions : la survie ?									P. Mainil
4-3-1984	Pacte scolaire en danger ?	Y. Ylief		A. Liénard	S. Moureaux					A. Bertouille
11-3-1984	Bruxelles, capitale de quoi ?									P. Hatry
18-3-1984	Austérité : tout le monde a la même enseigne									J. Gol Ph. Maystadt
25-3-1984	G. Spitaels, président du PS	G. Spitaels								
15-4-1984	Enseignement : parent pauvre de l'austérité									A. Bertouille
29-4-1984	FDF - ECOLO - UDRT PCB - RW				L. Outers	H. Mordant	P. Lannoye	R. Hendrick	P. Beauvois	
6-5-1984	Les présidents vont à la pêche	G. Spitaels	L. Michel	G. Deprez						
25-5-1984	Retour du communautaire	Ph. Moureaux	A. Damseaux	E. Pouillet	G. Clerfayt					
3-6-1984	Spécial élections européennes					P.-H. Gendebien (PWF)	F. Roelants		P. Beauvois	

Date	Thème	PS	PRL	PSC	FDf	RW	Ecolo	UDRT	PCB	Gouvernement (1)
10-6-1984	Spécial élections européennes	E. Gilne	M. Toussaint	G. Depez	A. Speak					
1-7-1984	Les députés en vacances... fronde à la rentrée	A. Vanderblest	R. Henrion	E. Wauthy	B. Risopoulos					
2-9-1984	« Forum Wilfried Martens »									W. Martens
9-9-1984	« Guy Spitaels : Martens truque son bilan... »	G. Spitaels								
23-9-1984	Quand j'entends le mot culture									Ph. Moureaux
7-10-1984	Le terrorisme ou les bombes de la politique									J. Gol
14-10-1984	Le parlement : renaissance ou décadence									J. Defraigne (2)
21-10-1984	FDf : quel renouveau ?				G. Clerfayt					
28-10-1984	Pourquoi l'index... à l'index ?									M. Eyskens
11-11-1984	Chasse au chômage... ou chasse aux chômeurs									M. Hansenne
18-11-1984	La stratégie Depez			G. Depez						
25-11-1984	Pacte scolaire : rupture ou sursis ?	Y. Ylief		A. Liénard	S. Moureaux					A. Bertouille
2-12-1984	SNCB : gare à De Croo									H. De Croo
16-12-1984	A chacun sa vérité	G. Spitaels								M. Eyskens

(1) Il s'agit aussi bien que du gouvernement national que de l'Exécutif wallon et de l'Exécutif de la Communauté française.

(2) Jean Defraigne dans sa position du Président de la Chambre.

1985

Date	Thème	PS	PRL	PSC	FDF	Ecolo	UDRT	PCB	Gouvernement (1)
27-1-1985	La 2 CV wallonne								J.-M. Dehousse
3-2-1985	L'araignée ?								G. Geens
10-2-1985	Et l'emploi... bordel ?								M. Hansenne
17-2-1985	Les missiles : un petard mouillé	A. Vanderbiest	A. De Decker	E. Wauthy		L. Dierickx			
24-2-1985	La java du budget								Ph. Maystadt
3-3-1985	Budget vérité ou programme électoral ?								J. Gol
10-3-1985	Bruxelles avec ou sans FDF ?				G. Clerfayt				
17-3-1985	Martens V, le souffle court ?								W. Martens
24-3-1985	Bruxelles au fond du cœur	Ph. Moureaux	F.-X. de Donnée	J.-L. Thys	A. Spaak	O. Deleuze			
31-3-1985	Les libéraux nouveaux sont arrivés		L. Michel						
28-4-1985	Socialisme : 1885-1985	G. Spitaels							
5-5-1985	Terrorisme : quelle riposte ?								J. Gol
16-6-1985	Union libre ou mariage forcé	G. Spitaels							
23-6-1985	La guérilla scolaire	Y. Yliff		G. Lutgen	J. Peetermans				A. Bertouille

Date	Thème	PS	PRL	PSC	FDF	Ecolo	UDRT	PCB	Gouvernement (1)
15-9-1985	Compétences des régions et des communautés	R. Urbain	A. Damseaux	M. Wathelet	A. Lagasse	P. Lannoye			
22-9-1985	Spécial élections : Trop d'Etat	A. Cools	F.-X. de Donnée	Ch.-F. Nothomb			R. Hendrick		
29-9-1985	Spécial élections : Une région qui vient de froid	Ph. Moureaux	A. Demuyter	J.-L. Thys	G. Clerfayt				
30-9-1985	Face à face	G. Spitaels							W. Martens
1-10-1985	Face à face	Ph. Moureaux	J. Gol						
2-10-1985	Face à face	J.-M. Dehousse		Ph. Maystadt					
3-10-1985	Face à face		H. Simonet		A. Spaak				
4-10-1985	Face à face	Ph. Busquin				O. Deleuze			
5-10-1985	Face à face		L. Michel	G. Deprez					
6-10-1985	Quelle austérité	G. Coëme	L. Michel	G. Deprez		C. Delbascourt		L. Van Geyt	
10-11-1985	Terrorisme : quelles questions								J. Gol
17-11-1985	RTBF...	J. Mottard	Ph. Monfils	J.-P. Grafé					
8-12-1985	L'Europe douce								L. Tindemans
15-12-1985	Dans 6 mois, dans 4 ans								W. Martens J. Gol
22-12-1985	Dans 4 ans, dans 6 mois	G. Spitaels							

(1) Il s'agit aussi bien que du gouvernement national que de l'Exécutif wallon et de l'Exécutif de la Communauté française.