This article from Res Publica is published by Eleven international publishing and made available to anonieme bezoeker

Morfologie van de Vlaamse politieke partijen in 1985 en 1986

Opgesteld door Mieke VERMINCK,

Assistente aan de Afdeling Politologie
van de Katholieke Universiteit te Leuven,
in samenwerking met de nationale secretariaten van de politieke partijen.

*

In de moderne polyarchie bekleedt de politieke partij een vooraanstaande en sterk functionele plaats in de politieke besluitvorming. Sommige polyarchieën kennen zelfs een overwicht van de politieke partij op andere instellingen en organisaties in hun werking en worden dienvolgens als particratieën geklasseerd. België vertoont duidelijk de kenmerken van een particratie (1).

Ook al heeft de politieke partij in België een overwicht in de besluitvorming, de studie van en zelfs de informatie over deze machtsorganisaties is in België eerder schaars, vrij ongeordend, deels nog omhangen met de sluier van de geheimhouding. Een meer systematische informatie over de organisatie en de werking van de politieke partijen dringt zich op. Het opzet zit voor, onder de titel van morfologie van de Belgische politieke partijen, jaarlijks in het Politiek Jaarboek, een zo indringend mogelijke informatie te verschaffen over de werking en de organisatie van de politieke partijen in België. Minstens een inzicht in de organen en de geledingen van de partijen, de informatie over de positiebekleders, elementaire aanknooppunten voor de werking der partij en de referenties van haar publieke communicatiemiddelen worden nagestreefd. In de mate van het haalbare, voornamelijk inzake verwerving van de informatie en de beperkte beschikbaarheid van middelen voor eigen onderzoek, zal verder doorgedrongen worden. Aangezien in de organisatie en de werking van de politieke partij heel wat beweegt, leek het aangewezen de veranderingen tijdsgenoots te noteren.

---

(1) W. DEWACHTER, « De partijenstaat in de Westeuropese polyarchie : een proeve tot meting », in *Res Publica*, 1981, nr. 1, blz. 115-123.
W. DEWACHTER, « Noodzaak en overwicht van de politieke partij in de polyarchie », in : *Res Publica*, 1981, nr. 1, blz. 125-151.

This article from Res Publica is published by Eleven international publishing and made available to anonieme bezoeker

Onderhavige uitgave beperkt zich tot de grote Vlaamse partijen : CVP, PVV, SP, VU en Agalev. Op basis van de destijds gepubliceerde morfologie van de Vlaamse politieke partijen in 1982 en 1983-84, respectievelijk in het Politiek Jaarboek 1982 en het Politiek Jaarboek 1984 van Res Publica (2), wordt er thans een actualisering doorgevoerd naar 1985 en 1986 toe. Volledig nieuw in deze uitgave is de publikatie van de morfologie van Agalev.

Elk jaar worden afwisselend de grote Vlaamse politieke partijen en de grote Franstalige politieke partijen belicht. Volgend jaar worden de Franstalige partijen geactualiseerd op basis van de morfologie die gepubliceerd werd in het Politiek Jaarboek 1983 en het Politiek Jaarboek 1985 (3).

De redactie dankt zeer oprecht de nationale secretariaten van de vijf grote Vlaamse partijen voor hun uitgebreide en bereidwillige medewerking. Dat de partijsecretariaten ons bij de informatieverstrekking uitstekend geholpen hebben, ondanks het feit dat hun prioriteiten in een heel andere richting liggen, willen wij nog eens extra onderstrepen en onze dank erover uitschrijven. Uitdrukkelijk willen wij de heer P. Willems van de Christelijke Volkspartij, de heer P. Bauwen van de Partij voor Vrijheid en Vooruitgang, de heer F. Van Dyck van de Socialistische Partij, de heer G. de Backer van de Volksunie, de heer L. Cox van Agalev en de heren J. Schodts en H. Santy van de BRT danken voor hun bereidwillige medewerking.

Daarbij willen we ook de andere medewerkers van vernoemde partijen danken voor hun informatieve bijdrage. De geboden informatie is verstrekt door de partijsecretariaten. De Afdeling Politologie heeft het schema uitgewerkt en de gegevens verzameld en geordend.

Wij hopen de belangrijke informatie zo precies mogelijk toegankelijk te stellen, opdat zowel de burger als de onderzoeker er een handig instrument aan zou hebben.

De Afdeling Politologie ontvangt graag bedenkingen, suggesties en kritiek op deze vijfde uitgave van de morfologie van de politieke partijen in België.

---

(2) I. VANPOL, « Morfologie van de Vlaamse politieke partijen in 1982 », in : *Res Publica*, 1983 (XXV), nr. 2-3, blz. 417-473 ; I. VANPOL, « Morfologie van de Vlaamse politieke partijen in 1983 en 1984 », in : *Res Publica*, 1985 (XXVII), nr. 2-3, blz. 311-367.

(3) I. VANPOL « Morphologie des partis politiques francophones en 1983 », in : *Res Publica*, 1984 (XXVI), nr. 4, blz. 503-540 ; I. VANPOL, « Morphologie des partis politiques francophones en 1984 et 1985 », in : *Res Publica*, 1986 (XXVIII), nr. 3, blz. 503-541.

This article from Res Publica is published by Eleven international publishing and made available to anonieme bezoeker

DE CHRISTELIJKE VOLKSPARTIJ (CVP)

1. Nationaal Partijcongres.

In 1985 en 1986, werden in totaal vijf congressen georganiseerd.

1.1. *a)* Gent, 9 februari 1985, actualiteitscongres.

b) Agenda :

— Activiteitenverslag door de nationale secretaris.
Een overzicht van de activiteiten in de partij sinds het vorige congres.

— Bespreking van het regeringsbeleid.

— Tussentijds verslag van de voorbereidingen voor het congres Christen-Democratie.

c) Opkomst : ruim 1.000 aanwezigen.

1.2. *a)* Gent, 22 september 1985, verkiezingscongres.

b) Agenda : Voorstelling en goedkeuring van het verkiezingsprogramma voor de parlementaire verkiezingen van 13 oktober 1985.

c) Opkomst : ruim 1.300 aanwezigen.

1.3. *a)* Antwerpen, 24 november 1985, congres over de regeringsdeelname.

b) Agenda : Het regeerakkoord.

c) Opkomst : ruim 1.000 aanwezigen.

1.4. *a)* Antwerpen, 31 mei 1986, actualiteitscongres onder de titel : « Nu samen werken voor morgen ».

b) Agenda :

— De werkzaamheden werden in twee werkgroepen opgesplitst :
1. Bespreking van een actualiteitsmotie.
2. Bespreking en stemming over de statutenaanpassingen.

— Verkiezing van de leden van het nationale partijbestuur en van de nationale voorzitter F. Swaelen, die als enige kandidaat werd herkozen.

c) Opkomst : ruim 1.300 aanwezigen.

This article from Res Publica is published by Eleven international publishing and made available to anonieme bezoeker

1.5. *a*) Oostende, 15 en 16 november 1986, congres rond het thema Christen-Democratie, onder de titel « Geloof », Hoop en Toekomst.

b) Agenda : Tijdens dit tweedaags congres werd in :

4 secties gewerkt :
1. personalisme
2. solidariteit
3. verantwoordelijkheid
4. rentmeesterschap

7 secties gewerkt :
1. persoon en gezin
2. onderwijs en cultuur
3. milieu en welzijn
4. politieke orde
5. sociaal-economische orde
6. buitenlands beleid
7. de partij

plenair werd verslag uitgebracht over de sectiewerkzaamheden en -stromingen en werd over de « hangende » amendementen gestemd.

c) Opkomst :

— zaterdag : ± 1.200 aanwezigen
— zondag : ± 1.600 aanwezigen.

2. Nationaal Partijbestuur.

2.1. *Samenstelling.*

Partijstatuten : Art. 30.1.	Congres 31 mei 1986 (statutair congres) — Coöptatie 10-6-1986 — Bureau 17-6-1986
	Leden
Gewijzigde statuten :	
a) de partijvoorzitter, door het partijcongres gekozen	Swaelen Frank
b) 15 partijbestuursleden, vermeerderd met een aantal op basis van één per 5.000 CVP-leden. Dit aantal wordt berekend op basis van het gemiddelde van globale ledencijfers van de afgesloten bestuurs-	Arts Alex Baeck Karel Boonet Etienne Buijs Willy Crabbe Roland De Backer Remi

This article from Res Publica is published by Eleven international publishing and made available to anonieme bezoeker

periode. Een rechtstreeks gekozen lid per provincie dient gewaarborgd. Minstens één vijfde van de rechtstreeks gekozen leden moeten vrouwen zijn en minstens één derde van de gekozen bestuursleden dient jonger te zijn dan 35 jaar ;

Devroe Jan
D'Hooghe Jacques
Dielens Greta
d'Udekem d'Acoz Henri
Dumoulin Frans
Eeckelaers Lieve
Foubert Jef
Ghekiere Guido
Mangeleer Dirk
Manteleers Michel
Mortier Paula
Sarens Freddy
Sauer Dirk
Schouppe Etienne
Vandenberghe Hugo
Vandormael Jeanine
Verbeke Piet
Wulleman Gerard
Audoor Caroline
Caluwe Ludwig
Cooreman Paul
Debonne Frans
De Vlies Carl
Doomst Michel
Geeroms Hans
Hellemans Jos
Pinxten Karel
Swinnen Monique (ondervoorzitter)
Taes Chris
Triest Rita
Veulemans Hilde

c) de voorzitter en zes leden van de CVP-senaatsfractie, de voorzitter en zes leden van de CVP-kamerfractie en de voorzitter en vijf leden van de CVP-fractie in de Vlaamse raad gekozen door hun respectievelijke fracties, waaronder de voorzitter van de Werkgroep Vrouw en Maatschappij, de voorzitter van de Vereniging van CVP-Raadsleden, de afgevaardigde bestuurder van IPO-

Gijs Bob (fractievoorzitter Senaat)
Windels Roger
Leemans Ward (voorzitter Senaat)
Kelchtermans Lambert
De Clercq Constant
De Kerpel Maurice
De Seranno Jos
Staels-Dompas Nora
Ansoms Jos
Dupre Jos
Declercq Tijl

This article from Res Publica is published by Eleven international publishing and made available to anonieme bezoeker

VO en de voorzitter van CDE, indien deze parlementslid zijn ;	Diegenant Achiel Van den Brande Luc (fractievoorzitter Kamer) Peeters Renaat Van Wambeke Hubert Verhaegen Guido (fractievoorzitter Vlaamse Raad) Olivier Marc Cooreman Etienne Beerden Georges Van Hecke Johan Vannieuwenhuyze Roger
d) twee leden gekozen door de Vlaamse fractie van het Europees Parlement (1) ;	Croux Bert Marck Pol
e) de CVP-leden van de nationale en Vlaamse regering, de CVP-voorzitter(s) van de parlementaire instelling(en) ;	*De Nationale Regering* Martens Wilfried Tindemans Leo Eyskens Mark Coens Daniël Dehaene Jean-Luc Aerts Firmin De Keersmaeker Paul D'Hondt-Van Opdenbosch Paula Smet Miet Demeester-De Meyer Wivina *De Vlaamse Executieve* Geens Gaston Steyaert Rika Akkermans Paul Lenssens Jan Kelchtermans Theo Deprez Paul
f) de voorzitter van de CVP-Jongerenbeweging ;	Lambrecht Jaak (2)

(1) Ook de vertegenwoordiger uit de Vlaamse EVP-fractie in het nationaal partijbureau Raf Chanterie maakt deel uit van het nationaal partijbestuur.

(2) Volgde J. Van Hecke op die op 13 oktober 1985 tot volksvertegenwoordiger werd verkozen en ontslag nam als voorzitter van de CVP-Jongeren. J. Lambrecht werd tot voorzitter verkozen op het CVP-Jongeren-congres op 17 maart 1986.

This article from Res Publica is published by Eleven international publishing and made available to anonieme bezoeker

g) de nationale secretaris ;	Delcroix Leo
h) de bestuursleden, gecoöpteerd door de personen aangeduid onder de punten a, b, f en g, voor maximum één derde van het aantal rechtstreeks gekozen bestuursleden ;	Amssoms Chris Bevernage Carl Cuyvers Jan Gotzen Rudi Janssens Frans Lyben Hubert Peers-Geuens Régine Pernot Miette Thuysbaert Georges Thys Petrus Vanderborght Vera Vandevelde Dirk Verschoore Jef
i) Voor zover hij/zij niet rechtstreeks gekozen of gecoöpteerd is, zetelen de voorzitter van de Werkgroep Vrouw en Maatschappij, de voorzitter van de Vereniging van CVP-Raadsleden, de afgevaardigde bestuurder van IPOVO, en de voorzitter van CDE, indien zij geen parlementslid zijn, ambtshalve in het partijbestuur.	De Schryver-Sioen Juliette (Vrouw en Maatschappij) Benoit Marc (CDE)

2.2. *Verkiezing Nationaal Partijbestuur* (cfr Art. 30.1.b).

De verkiezing van het Nationaal Partijbestuur gebeurde op het congres van 31 mei 1986. De resultaten van deze verkiezingen :

a) *Rechtstreeks verkozen leden Nationaal Partijbestuur*

1. Doomst Michel : 895
2. Baeck Karel : 863
3. Sauer Dirk : 856
4. Pinxten Karel : 841
5. Eeckelaers Lieve : 828
6. Mangeleer Dirk : 798
7. De Backer Remi : 794
8. Dielens Greta : 791
9. Sarens Freddy : 789
10. Mortier Paula : 783
11. Schouppe Etienne : 776
12. Caluwe Ludwig : 773
13. Debonne Frans : 770
14. Devroe Jan : 754
15. Arts Alex : 733
15. Buijs Willy : 733
17. Vandenberghe Hugo : 732
18. Crabbe Roland : 729
19. d'Udecem d'Acoz Henri : 721
20. Foubert Jef : 702
21. Wulleman Gerard : 686
22. Manteleers Michel : 673

This article from Res Publica is published by Eleven international publishing and made available to anonieme bezoeker

22. D'Hooghe Jacques : 673
24. Verbeke Piet : 660
25. Swinnen Monique : 653
26. Ghekiere Guido : 636
27. Dumoulin Frans : 634
28. Geeroms Hans : 631
29. Boonet Etienne : 622
30. Triest Rita : 549
31. Vandormael Jeanine : 548
32. Veulemans Hilde : 532
33. Hellemans Jos : 520
33. Taes Chris : 520
35. De Vlies Carl : 509
36. Audoor Caroline : 506
37. Cooreman Paul : 500

b) *Opvolgers Nationaal Partijbestuur.*

1. Sannen Jos : 619
2. Bevernage Carl : 612
2. Lyben Hubert : 612
4. Moenaert Patrick : 608
5. Martin Jean-Marie : 600
6. De Bakker Bert : 582
7. Van Campenhout Raymond : 561
8. De Smedt Willy : 538
9. Verdonck Marcel : 515
10. De Clerck Stefaan : 469
11. Declercq Lut : 466
11. Van Cauwelaert Annelies : 466
13. Albrechts Jules : 457
13. Alen André : 457
15. Thuysbaert Georges : 448
16. Cuyvers Jan : 445
17. Van Winkel Clem : 443
18. De Cuyper Etienne : 432
19. Gybels Jos : 429
20. Nelis-Coolen Lea : 427
21. Claes Jef : 416
22. Van Gucht Thérèse : 408
22. Verschooren Jef : 408
22. Martens Bernard : 408
25. Vandromme Jan : 396
26. Gotzen Rudy : 389
27. Bultiauw Hilde : 385
28. Scheelen Jozef : 376
29. Denys Roland : 369
30. Debruyne André : 366
31. Vandevelde Dirk : 365
32. Deseyn Mark : 363
33. Haesaerts Werner : 357
34. Nijs Theo : 356
35. Larmuseau Hendrik : 355
36. Van Haverbeke Paul : 352
37. De Tant Fernand : 349

2.3. *Frequentie samenkomst.*

Normaal éénmaal per maand.

3. Nationaal Partijbureau.

3.1. *Samenstelling*

Partijstatuten : Art. 33.1	Leden Congres 31 mei 1986 — Coöptatie 10-6-1986 — Bureau 17-6-1986
a) de partijvoorzitter ;	Swaelen Frank

This article from Res Publica is published by Eleven international publishing and made available to anonieme bezoeker

b) twaalf niet-parlementsleden, uitsluitend gekozen onder en door de rechtstreeks verkozen en gecoopteerde leden van het nationaal partijbestuur, onder wie ten minste twee vrouwen en drie jongeren beneden de 35 jaar waaronder één vrouw ;	Arts Alex Baeck Karel Vandenberghe Hugo Geeroms Hans Swinnen Monique Amssoms Chris Janssens Frans Lyben Hubert Peers-Geuens Régine Pernot Miette Thys Petrus Verschoore Jef
c) de voorzitters van de CVP-fractie in de parlementaire instellingen ;	Gijs Bob Van den Brande Luc Verhaegen Guido
d) twee CVP-volksvertegenwoordigers, twee CVP-senatoren, twee leden van de Vlaamse raad gekozen door hun respectievelijke fracties, één Europees parlementslid gekozen door de Vlaamse EVP-fractie van het EP, onder de vertegenwoordigers in het Nationaal Partijbestuur ;	Windels Roger Kelchtermans Lambert Ansoms Jos Dupre Jos Olivier Marc Cooreman Etienne Chanterie Raf
e) De CVP-Ministers uit de nationale regering en twee leden uit de Vlaamse regering, waaronder desgevallend de CVP-Voorzitter, en de CVP-voorzitter(s) van de parlementaire instellingen (3) ;	Martens Wilfried Tindemans Leo Eyskens Mark Coens Daniël Dehaene Jean-Luc Aerts Firmin De Keersmaeker Paul D'Hondt-Van Opdenbosch Paula Smet Miet Demeester-De Meyer Wivina Geens Gaston Steyaert Rika Akkermans Paul Lenssens Jan

(3) Alle leden van de Vlaamse regering maken deel uit van het Nationaal Partijbureau. (Niet statutair.)

This article from Res Publica is published by Eleven international publishing and made available to anonieme bezoeker

	Kelchtermans Theo Deprez Paul Leemans Ward
f) de voorzitter van de CVP-Jongerenbeweging ;	Lambrecht Jaak
g) de nationaal secretaris ;	Delcroix Leo
h) de voorzitter van de Werkgroep Vrouw en Maatschappij ;	De Schryver-Sioen Juliette

3.2. *Verkiezing Nationaal Partijbureau* (cf Art. 33.1.b).

De verkiezing van het Nationaal Partijbureau gebeurde op het Partijbestuur van 17 juni 1986. Omtrent de verkiezingsuitslagen zijn geen gegevens beschikbaar.

3.3. *Frequentie samenkomst.*

Normaal éénmaal per week (maandag).

4. Nationaal Partijvoorzitter.

Frank Swaelen werd op het congres van 13-14 maart 1982 tot partijvoorzitter gekozen. Op 31 maart 1986 werd hij herkozen. Er was geen tegenkandidaat.

Frank Swaelen werd verkozen met 88 % van de stemmen of 1.120 personen op 1.258 die vóór stemden.

5. Kaderleden - Militanten.

5.1. *Kaderleden :*

Mandatarissen :

Burgemeesters	170
Bestendig afgevaardigden + provincieraadsleden	150
Schepenen	789
OCMW-raadsleden	1.101
Gemeenteraadsleden	1.877
OCMW-Voorzitters	117
Kamerleden	49
Senatoren	42
Bestuursleden	9.210

5.2. *Militanten* : geen precieze gegevens.

This article from Res Publica is published by Eleven international publishing and made available to anonieme bezoeker

6. **Partijleden.**

6.1. *Aantal :*

1985 : 115.528

1986 : 127.753

6.2. Arrondissementele spreiding :

	1985	*1986*
Aalst	9.626	10.094
Antwerpen	12.851	13.608
Brugge	5.069	5.876
Brussel-Halle-Vilvoorde	15.580	16.583
Dendermonde	4.828	5.288
Gent	10.246	10.762
Hasselt	6.186	7.433
Ieper	2.210	2.538
Kortrijk	3.966	4.101
Leuven	7.447	9.646
Mechelen	10.514	11.008
Oostende	4.663	5.391
Oudenaarde	2.034	2.398
Roeselare	3.620	4.067
Sint-Niklaas	3.823	4.236
Tongeren	6.478	7.235
Turnhout	6.492	7.431

6.3. *Indeling naar leeftijd :*

	1985	*1986*
— 25 jaar	7,5 %	8 %
25 - 35 jaar	26 %	26,5 %
35 - 45 jaar	21 %	21 %
45 - 55 jaar	21 %	22 %
55 - 65 jaar	13,5 %	11,5 %
+ 65 jaar	11 %	11 %

6.4. *Indeling naar geslacht :*

	1985	*1986*
Mannen	77.229	87.305
Vrouwen	38.299	40.448

This article from Res Publica is published by Eleven international publishing and made available to anonieme bezoeker

6.5. *Onderwijsniveau* (situatie 1986) :

Universitair	9 %
NUHO	13,5 %
Hoger middelbaar	24 %
Lager middelbaar	25 %
Lager onderwijs	25,5 %
Geen antwoord	30 %

7. **Personeelsbestand** (4).

Nationaal Voorzitter	Swaelen Frank
Nationaal Secretaris	Delcroix Leo
Adjunct-Nationaal Secretaris	Martens Luc (5)
Instituut voor Politieke Vorming	Deckers Miet, adjunct-directeur
Vereniging voor CVP-Raadsleden	Van Loock Raymond
CVP-Werkgroep Vrouw en Maatschappij	Scheerlinck Leen (6)
Christen-Democraten voor Europa (7)	Willems Paul (7)
Dienst Ledenadministratie	Dewaerheid Herman
Centrum voor Politieke, Economische en Sociale Studies	Van Rompuy Herman
Persattaché	Castrel Dirk
Communicatie	Delcroix Leo
ZEG	Cardijn Francis
Christen-Democratische Omroep	Mateusen Gie
Boekhouding	Vandervorst Robert
Secretaris CVP-Jongeren	Vanden Bogaert Guido (8)

(4) Het begrip « personeelsbestand » wordt expliciet beperkt tot het kaderpersoneel in zijn strikte betekenis. Het administratief en technisch personeel wordt buiten beschouwing gelaten. Dit kaderpersoneel is effectief tewerkgesteld (voltijds of deeltijds) in vast dienstverband door de partij. Vrijgestelden, BTK'ers en gedetacheerden worden buiten beschouwing gelaten. Het personeelsbestand wordt daarenboven beperkt tot het nationaal niveau. Arrondissementele vrijgestelden of andere vormen van tewerkstelling door de partij op arrondissementeel (of lager) niveau worden buiten beschouwing gelaten.

(5) Luc Martens blijft directeur van IPOVO. Verder coördineert hij de diensten die instaan voor het bewegingsleven in de partij : de Vereniging voor CVP-Raadsleden, de CVP-werkgroep Vrouw en Maatschappij, het Instituut voor Politieke Vorming, de Dienst Ledenadministratie. Hij zit het college van arrondissementele voorzitters en secretarissen voor.

(6) Volgde Regine Peeters op, op 1 januari 1986.

(7) In 1985 werd de Europese actiegroep « Christen-Democraten voor Europa » opgericht. M. Benoit werd door het Nationaal Partijbestuur aangeduid als voorzitter. Paul Willems neemt het secretariaat ervan waar.

(8) Volgde Michel Doomst op als nationale secretaris van de CVP-Jongeren in augustus 1985.

This article from Res Publica is published by Eleven international publishing and made available to anonieme bezoeker

8. **Publikaties.**

8.1. *Programmatische publikaties.*

a) Christelijke Volkspartij :

— Verslag Actualiteitscongres, 9 februari 1985 te Gent.

— Op goeie weg, 3 jaar Martens. Voorbereidende tekst voor het Actualiteitscongres op 9 februari 1985, Tele-ZEG, januari 1985.

— *« Geloof », Hoop en Toekomst*, ontwerpresoluties voor het Congres Christen-Democratie, juni 1986.

— *« Geloof », Hoop en Toekomst,* ontwerp van manifest voor het Congres Christen-Democratie, 10 juni 1986.

— *« Geloof », Hoop en Toekomst*, eindtekst van het Congres Christen-Democratie, december 1986.

— *« Geloof », Hoop en Toekomst*, eindtekst van het manifest van het Congres Christen-Democratie, december 1986.

— *« Open Partijdag Kultuur »*, eindteksten, juni 1985, 125 blz.

b) CVP-Jongeren :

— *Christen-Democraten braken de crisis.* Congresteksten, maart 1985.

c) Instituut voor Politieke Vorming (IPOVO) :

— Basisvorming : Politiek Inzicht 3 :
  — Wegwijs in de economie, 1985.
  — De sociaal-economische besluitvorming, 1985.

— Beleidsimpulsen :
  — *Stads- en Dorpsherwaardering*, 1985.

— Inrijprojekten :
  — *Buitenspel in de jaren '80*, 1986.
  — *Didactische handleiding bij het emancipatiedossier : Buitenspel in de jaren '80.*

d) Vrouw en Maatschappij.

— *Balans 10 jaar vrouwenemancipatie*, juni 1985.

— *UNO-Wereldconferentie te Nairobi*, augustus 1985.

— *Fiskaliteit*, april 1985.

— *Werken voor werk*, april 1985.

— *Alleenstaande Vrouwen*, 1985.

— *Vrouwen in cijfers. Zwart op wit*, oktober 1984.

— *Gemeente en emancipatie*, december 1986.

This article from Res Publica is published by Eleven international publishing and made available to anonieme bezoeker

e) Centrum voor Politieke, Economische en Sociale Studies (CEPESS).

CEPESS-documenten, buiten reeks

— *De overheid en het gesubsidieerd onderwijs*, 1985.

— *De Staatshervorming : de nieuwe grondwet en haar uitvoeringswetten*, 1985.

8.2. *Organisatorische publikaties.*

Instituut voor Politieke Vorming (IPOVO).

— De cursusmap *Opdracht, structuur en dynamiek van de plaatselijke afdeling* werd ondersteund met actiekaarten :
  — *Verwelkomen van nieuwe leden*, 1985.
  — *Welkom in de partij*, 1985.
  — *Congres over de eigenheid van de Christen-Democratie*, 1986.

— Naar aanleiding van de parlementsverkiezingen van 13 oktober 1985 werd m.b.t. de militantenvorming een folder *Vier jaar W. Martens* aangemaakt en naar getuigenvorming toe de handleiding *Richtlijnen voor getuigen.*

— *Vormingsprogramma voor ledenwervers*, 1985.

— 40 jaar Christendemocratische beweging, cataloog *Tussen Droom en Werkelijkheid*, november 1985, als handleiding bij de gelijknamige tentoonstelling.

— Cahiers :
  — E. Gerard, M. Van den Wijngaert, *In het teken van de regenboog, geschiedenis van de Katholieke Partij en van de Volkspartij*, 1985, 80 blz.
  — L. Martens, e.a., *CVP, waar is uw geloof ? De identiteit van de Vlaamse Christen-Democratie*, 1986, 112 blz.

8.3. *Periodieke publikaties* (met oplage).

a) Christelijke Volkspartij :

— *ZEG* (ledenblad, wekelijks, oplage : 120.000 exemplaren)
  — tweewekelijks, inlegblad : *Europa-katern* (2 blz) ;
  — tweewekelijks, inlegblad : *CVP in beweging* (2 blz.).

— *Gemeente en Provincie* (3-maandelijks tijdschrift van de Vereniging voor CVP-Raadsleden, oplage : 3.000 exemplaren, verschijnt in themanummers).

— *Telegram* (maandelijks tijdschrift van de Vereniging voor CVP-Raadsleden, oplage : 3.000 exemplaren).

This article from Res Publica is published by Eleven international publishing and made available to anonieme bezoeker

— *Niet zonder ons* (CVP-werkgroep Vrouw en Maatschappij, 4-maandelijks, oplage : 4.000 exemplaren).

b) CVP-Jongeren :

— *Radikaal* (tweewekelijks, 2 blz. inlegblad in ZEG).

— *Spil* (Vormings- en informatieblad, driemaandelijks).

c) Centrum voor Politieke, Economische en Sociale Studies (CEPESS).

— *CEPESS-bladen* (trimestrieel, oplage : 640 Nederlandstalige exemplaren).

— *CEPESS-kronieken* (maandelijks, oplage : 425 Nederlandstalige exemplaren).

— *CEPESS-dossiers* (10 × jaar, oplage : 160 Nederlandstalige exemplaren).

— *Nieuw Tijdschrift voor Politiek* (tweemaandelijks, oplage : 915 Nederlandstalige exemplaren).

This article from Res Publica is published by Eleven international publishing and made available to anonieme bezoeker

Organigram van de Christelijke Volkspartij

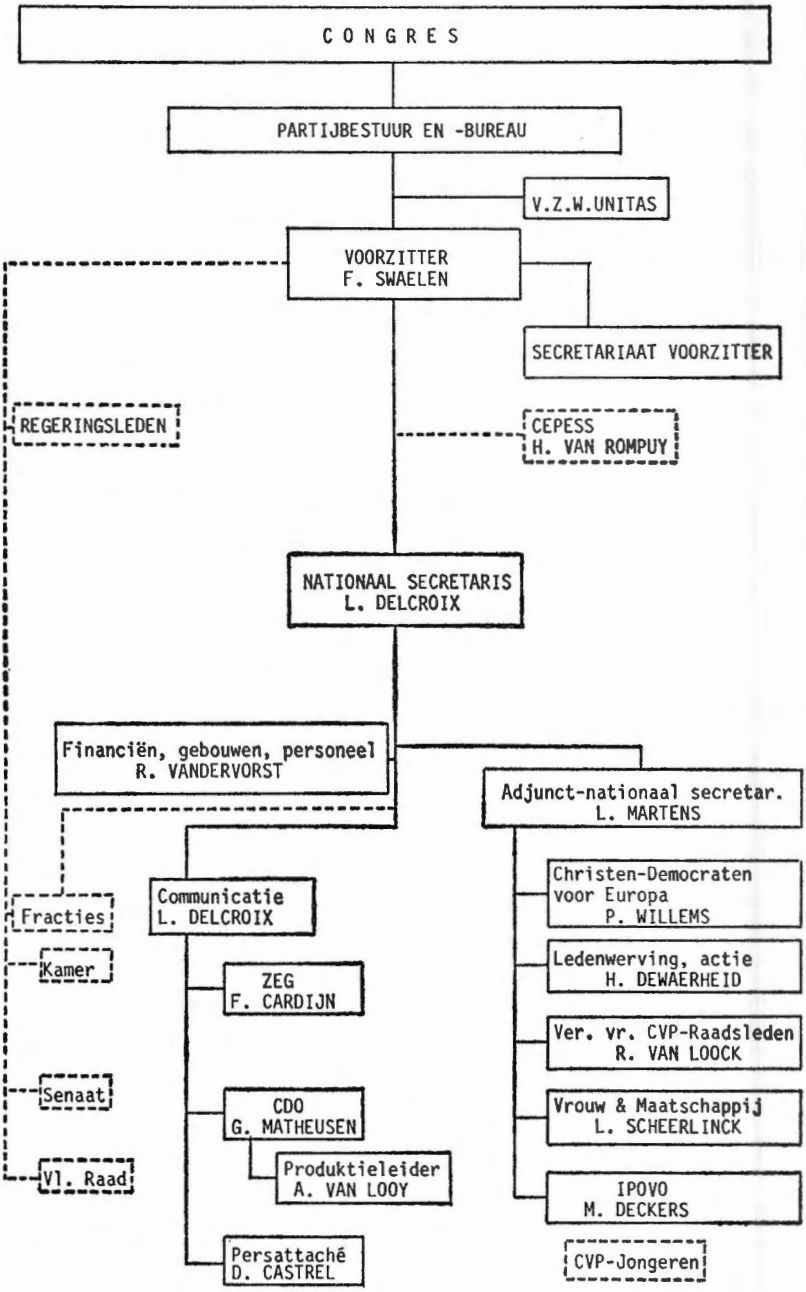

This article from Res Publica is published by Eleven international publishing and made available to anonieme bezoeker

DE PARTIJ VOOR VRIJHEID EN VOORUITGANG (PVV)

1. Nationaal Partijcongres.

In 1985 en 1986, werden vijf congressen georganiseerd.

1.1. *a)* Gent, 9-10 maart 1985 en 15-16 juni 1985, verkiezingsprogrammacongres I en II.
b) Agenda : goedkeuren van het electoraal programma.
c) Opkomst : 900 aanwezigen.

1.2. *a)* Brussel, november 1985, investituurcongres - Martens VI.
b) Agenda : goedkeuring van het regeerakkoord.
c) Opkomst : 1200 aanwezigen.

1.3. *a)* Brussel, 21 december 1985, PVV-Voorzitter verkiezingscongres.
b) Agenda : verkiezen van de Voorzitter.
c) Opkomst : 1.300 aanwezigen.

1.4. *a)* Brussel, 14 mei 1986, 140 jaar Liberale Partij.
b) Agenda : Viering van het 140-jarig bestaan van de PVV.
c) Opkomst : 850 aanwezigen.

1.5. *a)* Brussel, 10-11-12 oktober 1986, herfstcongres.
b) Agenda : tewerkstellingscongres onder de titel : « Werken - vandaag en morgen ».
c) Opkomst : 1.200 aanwezigen.

2. Partijraad.

2.1. *Samenstelling.*

Partijstatuten : Art. 7

a) de leden van het partijbureau ;

b) de Ministers van Staat ;

De Clercq Willy
Grootjans Frans
Kronacker Paul
Vanaudenhove Omer

c) de Ministers, Staatssecretarissen en leden van de Gemeenschaps- en/of Gewestelijke Executieve(n) ;

Verhofstadt Guy
De Croo Herman
Kempinaire André
Bascour Jean

This article from Res Publica is published by Eleven international publishing and made available to anonieme bezoeker

Bril Louis
Waltniel Louis
Buchmann Jacky
Dewael Patrick
Pede Jean

d) de PVV-leden van de Wetgevende Vergaderingen ;

— Kamer van Volksvertegenwoordigers

Devolder Jacques
Decoster Marcel
Kempinaire André
Bril Louis
Denys André
Van Renterghem Willy
Grootjans Frans
Taelman Willy
Vandermeulen Paul
Sprockeels Georges
Vermeiren Francis
Verhofstadt Guy
Flamant Emile
De Croo Herman
Verberckmoes Frans
Beysen Edward
De Groot Etienne
Van de Velde Lucien
Dewael Patrick
Vreven Freddy
Cortois Willy
Neyts-Uyttebroeck A.M.

— Senaat

Vander Marliere Julien
Pede Jean
Van Daele Marcel
Van Den Broeck Octaaf
Bosmans Jos
Buchman Jacky
Van Houtte Maurice
Vandersmissen Eloi
Anciaux Etienne
Bascour Jan
Willemsens Luc
Friederichs Marcel
Waltniel Louis

This article from Res Publica is published by Eleven international publishing and made available to anonieme bezoeker

	Noerens René Laverge Jacques Anthuenis Georges Van Den Poel-Welkenhuyzen Marilou Herman-Michielsens Lucienne Peetermans Edgard
e) de PVV-leden van het Euro-Parlement ;	De Winter August De Gucht Karel
f) de PVV-bestendig gedeputeerden ;	Heyvaert-Van Lindt Sonja (Brabant) Pernot Roger (Oost-Vlaanderen) De Mol Alfons (West-Vlaanderen)
g) de voorzitters van de PVV-provincieraadsfracties ;	Deweze Charles (Antwerpen) Schollaert Rudy (Brabant) Nickmans Paul (Limburg) Wille Paul (Oost-Vlaanderen) Weydts Walter (West-Vlaanderen)
h) vijf afgevaardigden van de PVV-Jongeren ;	Huybrechts Guy Schreurs Patrick Vanden Broucke Wim Van Rouveroy-Van Nieuwaal Sas Van Kerckhoven Jan
i) vijf afgevaardigden van PVV-Vrouwen ;	Van Driessche-Pooters Hermine Roggen-Gilis Paula Goole-Van de Velde Viviane Van Poucke Laurence Corijn-Bertrem Mieke
j) één of twee vertegenwoordigers van ieder door de partijraad erkende sociale, politieke, culturele en economische organismen en studiecentra ;	
— Liberaal Vlaams Studentenverbond	Lagrou Joris Van Damme Wim
— Middenstandsorganisatie	De Smet Willy Macharis François
— Nationale Bond der Liberale Mutualiteitsfederatiën van België	Raymaekers Jacky Messiaen Geert

This article from Res Publica is published by Eleven international publishing and made available to anonieme bezoeker

— Algemene Centrale der Liberale Vakbonden van België	—
— « Solidariteit voor het Vlaamse Gewest » v.z.w.	Devriendt Edith De Caesemaecker
— Rogiercentrum	Claeys Marcel Vandenhout Jules
— Studiecentrum Paul Hymans	Engels Jan De Koker Hedwig
— Vlaams Liberaal Verbond	Van Brabant Piet Paulus Camille
— Stichting Arthur Vanderpoorten	Vaerewijck Walter Siaens Leo
— Land- en Tuinbouworganisaties	Walkiers Hubert Cloquet J.P.
— Confederatie der Liberale Jeugdorganisaties	Du Coulombier Jacques Van Oekelen Jef
— Omer Vanaudenhove Instituut voor Kadervorming	Ritzen Freddy Machenil Geert
— Coördinatiecentrum voor Liberaal socio-cultureel beleid	Hannes Jules Matthijs Patrick
— De sociale verzekeringskas « Maas en Schelde »	Vaeyens Frank
— Lirti	Strieleman Frans Verhofstadt Dirk
— Nationaal Verbond van de PVV-Mutualisten	Boogaerts Jan Matthijs Patrick
— Instituut voor Volksopleiding Kadervorming v.z.w.	Monsaert Paul Vandenborre Georges
— Socio-culturele vereniging van Vlaamse Liberale Vrouwen	Pattyn-Traisnel Marie-Thérèse Baeteman Miette
— Vlaamse federatie der liberale muziekmaatschappijen	Helsmoortel-Pecher Antoinette Ghyselinck Lucien
— Vrij Syndicaat voor het Openbaar Ambt	Versavel Guy Janssens-De Jaeger Brigitte
— Liberaal Economisch Verbond	Kerremans Jacques Mortelmans Paul
— Liberalen voor ontwikkelingssamenwerking (LIVOS)	Ghekiere Dany Neyts Freddy

This article from Res Publica is published by Eleven international publishing and made available to anonieme bezoeker

k) één afgevaardigde van elke arrondissementsfederatie en één afgevaardigde van Brussel-Hoofdstad;

De Backer Aloïs (Antwerpen)
Daelemans François (Mechelen)
Cooymans Bruno (Turnhout)
De Ro Adolf-Luc (Brussel)
Coppens René (Brussel - Hoofdstad)
Albessard Georges (Leuven)
Jacobs Willy (Hasselt)
Box Eddie (Tongeren - Maaseik)
Herpelinck Herman (Aalst)
De Ridder Germain (Dendermonde)
Leyman Georges (Gent - Eeklo)
Hoebeke Marcel (Oudenaarde)
Dierinck Edmond (Sint-Niklaas)
Devey André (Brugge)
De Roo Guido (Ieper)
Dehaene Fernand (Kortrijk)
Laridon Louis (Oostende - Veurne - Diksmuide)
Reynaert Frank (Roeselare - Tielt)
Rosiers François (Bondsrepubliek Duitsland)

l) dertig leden bij betrekkelijke meerderheid verkozen door het partijcongres onder haar leden, voor een periode van 4 jaar, die een aanvang neemt met het mandaat van het voorzitterschap en het ondervoorzitterschap. (...)

Franckx-Thirionet Mady
Agneessens Jean-François
Bellin Annie
Claes-Van Waes Simonne
De Cock-Callebaut Simonne
Kenens-Spreeuwers Mia
Tisson-De Sloovere Alfonsine
Kempinaire-Decock Nicole
Mannekens Georges
Boeykens Lily
Bouwen Patrick
Asselman Luc
Daems Rik
Schollaert Willy
De Clercq Yannick
Demol-Mars Louisa
Monteyne André
Blanckaert Annie
Ponsaerts Nadine
Noben-Stevens Elisabeth
Rochus-Castermans Agnes

This article from Res Publica is published by Eleven international publishing and made available to anonieme bezoeker

Femon Jan
Nolf Jan
Corijn Raf
Six Eric
Van Hoek-Van den Berghe Griet
Van Riet Iris
Van Wichelen Gustaaf
Vanderpoorten Marleen
Versnick Geert

2.3. *Frequentie samenkomst*

Eénmaal per maand, namelijk op elke 4de dinsdag.

3. **Partijbureau.**

3.1. *Samenstelling.*
Partijstatuten : Art. 6.

a) de Voorzitter ;	Neyts-Uyttebroeck Anne-Marie
b) de Ondervoorzitters ;	Van Belle Ignace De Gucht Karel
c) de Voorzitter van de PVV-fractie in iedere Wetgevende Vergadering ;	Beysen Edward Herman-Michielsens Lucienne Denys André
d) een vertegenwoordiger van de PVV-leden in het Europees Parlement ;	De Winter August
e) de gewezen Voorzitters ;	Grootjans Frans De Clercq Willy Verhofstadt Guy
f) één afgevaardigde van de PVV-Jongeren en één afgevaardigde van de PVV-Vrouwen ;	Leduc Jeannine Versnick Geert Daems Rik
g) vijf leden bij betrekkelijke meerderheid verkozen door de partijraad onder haar leden, voor een periode van 4 jaar, die aanvang neemt met het mandaat van het voorzitterschap en het ondervoorzitterschap ;	Bosmans Jos Vandersmissen Eloi Vermeiren Francis Flamant Emile Claes-Van Waes Simonne

This article from Res Publica is published by Eleven international publishing and made available to anonieme bezoeker

b) op de eerste vergadering van het Partijbureau wordt/worden één of meer bijkomend(e) lid/leden van de Partijraad gecoöpteerd, (...) — Beyens Armand, Noerens René

i) van ambtswege en met raadgevende stem, in geval van deelname aan de regering of aan een Gemeenschaps- en/of Gewestelijke Executieve(n):

— één vertegenwoordiger onder de Ministers en/of Staatssecretarissen in de regering, — De Croo Herman

— één vertegenwoordiger van de leden in de Gemeenschaps- en/of Gewestelijke Executieve(n). — Waltniel Louis

3.2. *Verkiezing van vijf leden door de Partijraad*

Partijraad dd.: februari 1986
Stemgerechtigden: 142
Stembrieven in de bus: 124
Ongeldig: 3
Geldig: 121
Uitslag: Vermeiren Francis
Flamant Emile
Vandersmissen Eloi
Bosmans Jos
Claes-Van Waes Simonne

3.3. *Frequentie samenkomst*

Eénmaal per week (maandag).

4. **Partijvoorzitter.**

4.1. *Verkiezing.*

Congres dd.: 21 december 1985
Kandida(a)t(en): A.M. Neyts-Uyttebroeck
Uitslag:
Uitgebrachte stemmen: 756
Ja: 675
Ongeldig: 17
Blanco: 64

This article from Res Publica is published by Eleven international publishing and made available to anonieme bezoeker

5. Ondervoorzitters.

5.1. *Verkiezing.*

Congres dd. : 21 december 1985

Kandidaten :

Van Belle Ignace
De Gucht Karel
Taelman Willy
Van Wichelen Gustaaf

Uitslag :

Eérste stembeurt :

Uitgebrachte stemmen : 768
Geldige stemmen : 698
Verkozen : Ignace Van Belle met 412 stemmen

Tweede (schriftelijke) stembeurt :

Uitgebrachte stemmen : 1.305
Verkozen : Karel De Gucht met 532 stemmen

6. Partijleden.

6.1. *Aantal* : 68.116 (1985).

6.2. *Indeling naar geslacht :*

Mannen	72,9 %
Vrouwen	27,1 %

6.3. *Indeling naar beroep :*

Arbeider	16,0 %
Bediende	19,2 %
Kaderlid	0,9 %
Zelfstandige	25,9 %
Vrij beroep	7,6 %
Ambtenaar	3,5 %
Onderwijzend personeel	6,0 %
Gepensionneerd	10,9 %
Zonder beroep	8,9 %
Militair	1,0 %

This article from Res Publica is published by Eleven international publishing and made available to anonieme bezoeker

6.4. *Indeling naar leeftijd :*

— 25 jaar	4,7 %
25 - 35 jaar	16,8 %
35 - 45 jaar	22,3 %
45 - 55 jaar	23,5 %
55 - 65 jaar	19,1 %
+ 65 jaar	13,5 %

7. **Personeelsbestand.**

	1985	*1986*
Het Nationaal Secretariaat	6	7
PVV-Jongeren	1	1
PVV-Vrouwen	—	—
Instituut voor Volksopleiding en Kadervorming	3	4

8. **Publikaties.**

8.1. *Programmatische publikaties :* niet meegedeeld.

8.2. *Organisatorische publikaties :* niet meegedeeld.

8.3. *Periodieke publikaties* (met oplage).

Partij voor Vrijheid en Vooruitgang :

— *Vrij* (maandelijks ledenblad, oplage : 60.000 exemplaren).
— *Liberale Telex* (veertiendaags blad, oplage : 2.500 exemplaren).

This article from Res Publica is published by Eleven international publishing and made available to anonieme bezoeker

Organigram van de Partij voor Vrijheid en Vooruitgang

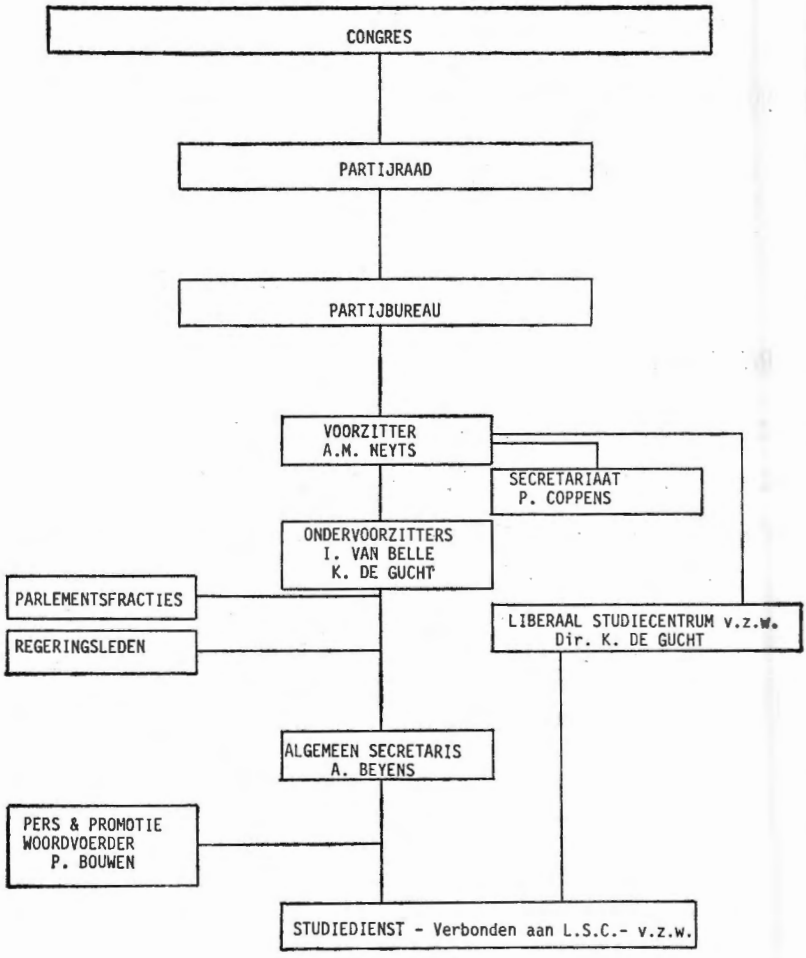

This article from Res Publica is published by Eleven international publishing and made available to anonieme bezoeker

DE SOCIALISTISCHE PARTIJ (SP)

1. Congres.

In 1985 en 1986, werden drie congressen georganiseerd.

1.1. *a)* Gent, 22 en 23 juni 1985.

b) Agenda : Het verkiezingsprogramma voor de parlementsverkiezingen van 13 oktober 1985.

c) Opkomst : 1.600 partijleden.

1.2. *a)* Brussel, 8 september 1985.

b) Agenda : Het kiesplatform van de parlementsverkiezingen van 13 oktober 1985.

c) Opkomst : 2.500 partijleden.

1.3. *a)* Gent, 25 oktober 1986.

b) Agenda : De politieke toestand.

c) Opkomst : 800 partijleden.

2. Algemene Raad.

2.1. *a)* Brussel, 9 februari 1985.

b) Agenda :

— Aanvulling van het partijbureau met jongeren, vrouwen en niet-mandatarissen.

— Bespreking van de politieke toestand.

c) Opkomst : ± 250 partijleden.

2.2. *a)* Brussel, 4 november 1985.

b) Agenda :

— Verkiezing van de nationaal te coöpteren senatoren.

— Bespreking van de politieke toestand.

c) Opkomst : ± 250 partijleden.

This article from Res Publica is published by Eleven international publishing and made available to anonieme bezoeker

3. Administratieve Commissie.

3.1. *Samenstelling*.

Partijstatuten :

Art. 25. De Administratieve Commissie telt naast de partijvoorzitter 22 leden.	Van Miert Karel
Elf leden worden verkozen op het tweejaarlijks administratief congres.	Bal Daisy Boghemans Charles Dielens Fred Dufour Hugo (1) Huybrechts Wim Moens Guy Somers Edwin Stroobant Maxim Van Acker Frank Van Der Maelen Dirk Vandermeerschen André

Daarnaast duiden volgende instanties in hun midden aan :

— het Politiek Partijbureau : vier leden ;	Boussy Marcel Colla Marcel Van den Bossche Luc Willockx Freddy
— het College van federale secretarissen : vier leden ;	Dewulf Frank (2) Van de Wynckel Danny Vanlerberghe Myriam Van Puyvelde Edi
— de politieke jongerenbeweging « Jongsocialisten » : één lid ;	Maes Klim
— de politieke vrouwenbeweging : één lid ;	Devriese Georgette
— Centrale voor Socialistisch Cultuurbeleid — Vormingswerk (CSC) : één lid.	Lemonnier Martine

(1) Hugo Dufour werd in april 1985 geschrapt.

(2) Frank Dewulf volgde op 21 februari 1986 Luc Maddelen op.

This article from Res Publica is published by Eleven international publishing and made available to anonieme bezoeker

De nationale secretaris en de adjunct-secretaris(sen) maken met raadgevende stem deel uit van de Administratieve Commissie.	Galle Carla Wallyn Luc (3) Butenaerts Paul (4) Libert Sylvain (SEVI) Peeters Frans

3.2. *Frequentie samenkomst.*

De Administratieve Commissie (plenum) kwam zesmaal samen in 1985-1986.

4. **Politiek Partijbureau.**

4.1. *Samenstelling.*

Partijstatuten :

Art. 31. Het Politiek Bureau bestaat uit de partijvoorzitter,	Van Miert Karel
de partijsecretaris,	Galle Carla
de adjunct-secretaris(sen)	Wallyn Luc (5) Butenaerts Paul (6)
en 16 verkozen leden, rekening houdend met de bepalingen vervat in art. 33 in fine.	Baldewijns Eddy Boel Henri (7) Bossuyt Gilbert Claes Willy Colla Marcel De Batselier Norbert De Pauw-Deveen Lydia De Wulf Roger (8) Egelmeers Isidore Galle Marc (8) Ramaekers Jef Sleeckx Jef Van Den Bilcke Jean Van den Bossche Luc Vanvelthoven Louis

(3) Luc Wallyn nam in januari 1986 ontslag als adjunct-nationaal secretaris.
(4) Paul Butenaerts nam in januari 1986 ontslag als adjunct-nationaal secretaris.
(5) Cf (3).
(6) Cf (4).
(7) Henri Boel heeft het partijbureau verlaten sinds zijn benoeming bij het Arbitragehof (december 1986).
(8) Roger De Wulf en Marc Galle zetelen sinds 1986 met stemrecht.

This article from Res Publica is published by Eleven international publishing and made available to anonieme bezoeker

Willockx Freddy
Maximus Lydia (9)
Crucke Orphale (9)

Art. 32. Wonen de vergadering van het Bureau bij, met raadgevende stem :

— de directeur van het Emile Vandervelde-Instituut ; — Mangé Etienne (10)

— de voorzitters van de socialistische fractie in Kamer en Senaat, gewest- of gemeenschapsraad, alsmede één afgevaardigde van de socialistische fractie in het Europees Parlement ; — Tobback Louis, Wijninckx Joseph, Van Elewyck Jos

— in geval van regeringsdeelneming worden de ministers in het Bureau vertegenwoordigd door één van hen, door henzelf aangeduid. Elk socialistisch lid van de regering kan de vergaderingen van het Bureau bijwonen ; — De Wulf Roger, Galle Marc

— de afgevaardigden op nationaal vlak van de andere takken van de Socialistische Gemeenschappelijke Actie ; — Van den Broucke André (Algemeen Belgisch Vakverbond), Lemaire Henri (Federatie van de Belgische Coöperatieven), Ramaekers Roger (Federatie van de Belgische Coöperatieven), Boussy Marcel [De Sociale Voorzorg (PS)], Van Roy Jos (Nationaal Verbond van de Socialistische Mutualiteiten), Derieuw Georges (Vlaamse Intergewestelijke van het ABVV)

(9) Lydia Maximus en Orphale Crucke zetelen sinds 1986 met raadgevende stem.
(10) Oscar Debunne werd in mei 1986 opgevolgd als directeur van het SEVI door Etienne Mangé. Oscar Debunne blijft in het partijbureau zetelen met raadgevende stem als internationaal secretaris.

This article from Res Publica is published by Eleven international publishing and made available to anonieme bezoeker

— een afgevaardigde van de politieke vrouwenbeweging ;	Detiège Leona
— een afgevaardigde van de politieke jongerenbeweging « Jongsocialisten » ;	Maes Geert (11)
— een afgevaardigde van de Centrale voor Socialistisch Cultuurbeleid (CSC) ;	Seeuws Willy
— de ondervoorzitter van de Administratieve Commissie ;	Van Acker Frank
— de socialistische Ministers van State ;	Major Louis (12) Van Eynde Jos Vermeylen Piet
— een afgevaardigde van de Vlaamse Federatie van Socialistische gepensioneerden.	—
Werden uitgenodigd om de vergaderingen bij te wonen.	Niet meegedeeld.

4.2. *Frequentie samenkomst.*

Wekelijks, op maandag, uitgezonderd tijdens de verlofperiode.

5. **Uitvoerend Bestuur** (13).

5.1. *Samenstelling.*

Partijstatuten :

Art. 37. Het uitvoerend bestuur van de Partij is samengesteld uit de partijvoorzitter,	Van Miet Karel
de ondervoorzitter van de Administratieve Commissie,	Van Acker Frank
de voorzitters van de fracties in Kamer, Senaat en Vlaamse Raad,	Tobback Louis Wijninckx Joseph Van Elewyck Jos
de partijsecretaris	Galle Cla

(11) Geert Maes werd in december 1986 vervangen door Erik Vinen.
(12) Louis Major is overleden op 19 februari 1985.
(13) Naast de statutair bepaalde leden van het Uitvoerend Bestuur wordt dit soms aangevuld door anderen afhankelijk van het behandelde onderwerp.

This article from Res Publica is published by Eleven international publishing and made available to anonieme bezoeker

en de adjunct-secretaris(sen).	Wallyn Luc (14)
De directeur van het Emile Vandervelde-Instituut woont de vergaderingen bij.	Mangé Etienne (15)
Werden eveneens uitgenodigd om de vergaderingen bij te wonen.	Niet meegedeeld.

5.2. *Frequentie van samenkomst.*

Maandelijks.

6. **Partijvoorzitter.**

Karel Van Miert

7. **Partijsecretaris.**

Carla Galle

8. **Kaderleden - Militanten.**

	1985	*1986*
8.1. *Kaderleden* : alle mandatarissen, de vrijgestelden en de voorzitters en secretarissen van onderafdelingen en afdelingen	geen gegevens	geen gegevens
Volksvertegenwoordigers	26	32
Senatoren	21	28
Provincieraadsleden	82	99
Gemeenteraadsleden	1.240	1.240
Vrijgestelden (ca)	geen gegevens	geen gegevens
Voorzitters en secretarissen van de afdelingen	1.290	1.290
8.2. *Militanten*	geen gegevens	geen gegevens

9. **Partijleden.**

9.1. *Aantal* : 108.223

(14) Cf (3).
(15) Cf (10).

This article from Res Publica is published by Eleven international publishing and made available to anonieme bezoeker

9.2. *Arrondissementele spreiding* (1985)

Brugge	4.093
Oostende-Veurne-Diksmuide	4.022
Ieper	3.182
Kortrijk	4.306
Roeselaere-Tielt	3.012
Gent-Eeklo	9.884
Ronse	2.452
Aalst	4.805
Brussel-Halle-Vilvoorde	9.543
Dendermonde	2.379
St. Niklaas	2.355
Antwerpen	19.181
Mechelen	9.384
Turnhout	4.614
Tongeren-Maaseik	5.894
Hasselt	8.784
Leuven	10.333

10. **Personeelsbestand van de Partij** (16).

Nationaal secretaris	Galle Carla
Adjunct-nationaal secretaris	Wallyn Luc (17)
Socialistische Jongeren	Maes Klim Vermeiren Winoc
Socialistische Vrouwen	Galle Carla Lemonnier Martine
Socialistische Internationale	Debunne Oscar (part-time)
Vormingscentrum Herman Vos	Galle Carla, dir. Beke Frank, secr.

(16) Het begrip « personeelsbestand » wordt expliciet beperkt tot het kaderpersoneel in zijn strikte betekenis. Het administratief en technisch personeel wordt buiten beschouwing gelaten. Dit kaderpersoneel is effectief tewerkgesteld (voltijds of deeltijds) in vast dienstverband door de partij. Vrijgestelden, BTK'ers en gedetacheerden worden buiten beschouwing gelaten. Het personeelsbestand wordt daarenboven beperkt tot het nationaal niveau. Arrondissementele vrijgestelden of andere vormen van tewerkstelling door de partij op arrondissementeel of lager niveau worden buiten beschouwing gelaten.

(17) Cf (2).

This article from Res Publica is published by Eleven international publishing and made available to anonieme bezoeker

Socialistische Omroep	Galle Carla
CSC-Vormingswerk	Lemonnier Martine
Studie- en Documentatiecentrum Emile Vandervelde-Instituut	Mangé Etienne, dir. Verschooten Jan, adj.-dir.(18) Libert Sylvain, secr.
Administratieve Commissie	Peeters Frans (part-time)

11. **Publikaties.**

11.1. *Programmatische publikaties.*

a) Socialistische Partij :

— *Werk, Rechtvaardigheid, Vrede.* SP-verkiezingsprogramma, 1985, 20 blz.
— *SP-kiesplatform.* 1985, 46 blz.

b) Jongsocialisten :

— *Martens Tribunaal.* 1985, 207 blz.
— *32 uur nu.* 1985, 4 blz.
— *Congresbrochure nationaal administratief congres, 5 juni 1986,* 101 blz.

c) Studie- en documentatiecentrum Emile Vandervelde-Instituut :

SEVI-Publikaties :

— L. Van den Bossche. *De coöperatie. Een wissel op de toekomst ? Met een analyse van de huidige wetgeving en modelstatuten.* 1985.
— J. Beeckmans. *De kost van de verzuiling. Een analyse voor de ziekenhuissector.* 1985.
— *Een socialistisch vervoerbeleid.* 1985.

SEVI-Dossiers :

— *Een politie voor de burger.* februari 1985.
— *De nieuwe armoede.* februari 1985.
— *De bouwsector in crisis. Analyse van het gevoerde beleid en voorstellen van de SP.* juni 1985.
— *Belgisch-Zaïrese betrekkingen.* juli 1985.
— *3 1/2 jaar Lenssens.* juli 1985.
— *Het Eurorakettendossier. Een vergelijking België-Nederland.* november 1985.

(18) Jan Verschooten volgde Etienne Mangé op.

This article from Res Publica is published by Eleven international publishing and made available to anonieme bezoeker

— *Een Europees defensie-initiatief (EDI) ter aanvulling van SDI ?* december 1985.
— *Het nieuwe optimisme.* februari 1985.
— *De toenemende nieuwe armoede.* maart 1986.
— *Besparingen in de ziekteverzekering : over de gevolgen van remgelden die niet meer remmen.* april 1986.
— *TGV : neen bedankt.* oktober 1986.
— *Overleeft de Sovjetunie M. Gorbatsjov ?* november 1986.

Andere (persconferenties, informatienota's, documentatiemappen).

— *Buitenlandse inkomsten Belgen, Belgische inkomsten buitenlanders.* februari 1985.
— *Besparingen in de SZ, nieuwe armoede en tewerkstellingsbeleid.* maart 1985.
— *SP-standpunt uitrustingsplan elektriciteit 1985-1995.* april 1985.
— *Economische en budgettaire toestand.* juni 1985.
— *Voorstel van resolutie betreffende de stopzetting van de invoer van Zuidafrikaanse steenkool.*
— *Voorstel van decreet tot vaststelling van een isolatienorm voor op te richten gebouwen bestemd als woning.* juni 1985.
— *Toestand van de overheidsfinanciën aan de vooravond van Martens VI.* november 1985.
— *Wetsvoorstel tot invoeging van een hoofdstuk IIbis in het KB 225 d.d. 7.1.36 betreffende de hypothecaire leningen en de controle op de ondernemingen van hypothecaire leningen.* december 1985.
— *Sociale deregulering.* januari 1985.
— *Ziekenhuisbeleid.* februari 1985.
— *Gemeentelijke schuldenlast.* maart 1985.
— *Milieuheffingen : betaalt de vervuiler ?* juli 1985.
— *Boycot tegen invoer Zuidafrikaanse steenkool.* juli 1985.
— *De evolutie van de overheidsfinanciën / analyse van de OESO-prognoses van juni 1985 : wat na de « boom » van 1984 ?* juli 1985.
— *De pachtbank.* juli 1985.
— *De sociaal-economische betekenis van de daling van de olieprijs.* maart 1986.
— *Fiscale fraude.* maart 1986.
— *Een geïntegreerd beleid voor de scheepsbouw.* maart 1986.
— *Bijzondere machten.* april 1986.
— *Orgaantransplantatie.* april 1986.
— *Onderwijs (volmachten besparingen).* april 1986.
— *De bouwsector.* april 1986.
— *Sociale zekerheid.* april 1986.

This article from Res Publica is published by Eleven international publishing and made available to anonieme bezoeker

— *Het schoolpact... of wat er nog van overbleef.* april 1986.
— *50.000 jobs voor jongeren.* mei 1986.
— *Begrotingscijfers : de blauwe valstrik.* mei 1986.
— *Het pinksterplan van Martens VI.* mei 1986.
— *De gemeenten en OCMW's in het spaarplan.* juni 1986.
— *Kritiek op het wetsontwerp m.b.t. de veiligheid van de burger.* juni 1986.
— *Zure regen.* juni 1986.
— *Regeringsmaatregelen inzake pensioenen en SP-voorstellen ter zake.* juni 1986.
— *Wetsvoorstel tot oprichting van een « Instituut voor Nucleaire Veiligheid en Gezondheid (INVEG) ».* juni 1986.
— *Mediabeleid.* juli 1986.
— *Tewerkstelling : na het sociaal overleg.* september 1986.
— *Sancties en de financiële en economische relaties tussen België (BLEU) en Zuid-Afrika,* september 1986.
— *Onderwijs : de St-Anna- en andere besluiten + urgentieplan.* september 1986.
— *Werkgelegenheidsplan : bekentenis van mislukking.* november 1986.
— *Huurprijzen sociale woningen.* november 1986.
— *Prijzenbeleid : een fiasco.* december 1986.
— *Zes wetsvoorstellen tot wijziging van het echtscheidingsrecht.* december 1986.

11.2. *Organisatorische publikaties.*

a) Socialistische Partij :

— *Onderrichtingen voor getuigen. Parlementsverkiezingen 13 oktober 1985.* 16 blz.
— *Regieboek. Parlementsverkiezingen 13 oktober 1985.* 32 blz.

b) Herman Vos Vormingscentrum :

— Basiscursus : *Propaganda.* 1986.
— Kadercursussen : *Gemeente in het brandpunt.* 1986.
OCMW in het brandpunt. 1986.
Beleidsstructuren. 1986.
— Vormingspakket : *Zure regen.* 1986.

11.3. *Periodieke publikaties* (met oplage).

a) Socialistische Partij :

— *SP-ACOD-Info* (driemaandelijks, oplage : 2.000 exemplaren).

This article from Res Publica is published by Eleven international publishing and made available to anonieme bezoeker

b) Jongsocialisten :

— *NU* (maandelijks, januari 1985-juni 1986).
— *J.S.-Kontakt* (maandelijks).
— *Nieuwsbrief* (maandelijks, september-november 1986).

c) SEVI :

— *Socialistische Standpunten* (tweemaandelijks, oplage : 1.100 exemplaren).
— *SEVI-Tijdingen* (maandelijks, oplage : 1.400 exemplaren).

d) Herman Vos Vormingscentrum :

— *Doorbraak 80* (10 nummers per jaar, oplage : 5.000 exemplaren).
— *Golflengte* (i.s.m. CSC- Vormingswerk, tweemaandelijks, oplage : 4.000 exemplaren).

This article from Res Publica is published by Eleven international publishing and made available to anonieme bezoeker

Organigram van de Socialistische Partij

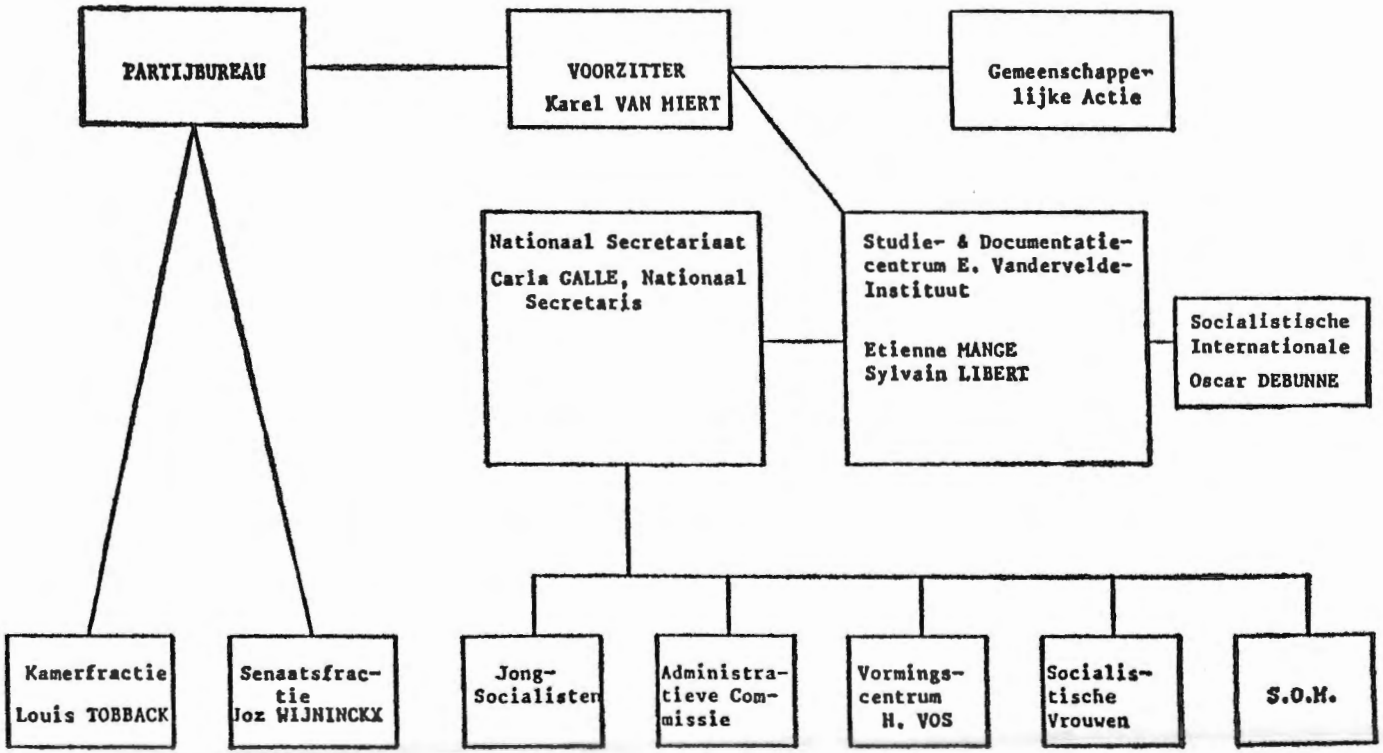

This article from Res Publica is published by Eleven international publishing and made available to anonieme bezoeker

DE VOLKSUNIE (VU)

1. Congres.

1.1. *a)* Kortrijk, 9 en 10 maart 1985.
b) Agenda : Werk in een zelfstandig Vlaanderen.
c) Opkomst : 1.100 aanwezigen.

1.2. *a)* Antwerpen, 22 september 1985.
b) Agenda : Volksunie voor een vrij Vlaanderen.
c) Opkomst : 900 aanwezigen.

1.3. *a)* Antwerpen, 20 april 1986.
b) Agenda : Vlaanderen tussen wijk en wereld.
c) Opkomst : 600 personen.

2. Partijraad.

2.1. a) *Samenstelling.*

Partijstatuten.

Art. 49 : Van de Partijraad maken deel uit :

	Vóór de statutaire verkiezingen van 27 september 1986	*Na de statutaire verkiezingen van 27 september 1986*
1. De arrondissementsvoorzitters en secretarissen met één plaatsvervanger voor beiden aan te duiden door het arrondissementsbestuur	Aalst	
	De Cremer Bert	De Saeger Willy
	Vermeire Erwin	Van Caenegem Maria
	Van Caenegem Maria*	Borremans Rita*
	Antwerpen	
	Loete Bob	Loete Bob
	De Cleen Robert	De Cleen Robert
	Van Beeck Renaat*	Derveaux Erwin*
	Brugge	
	Van Driessche Erwin	Grootaerdt Luc
	Grootaerdt Luc	Verlinde Rik
	Cordy Ludwina*	Boussemaere Joël*
	Brussel	
	Vandromme Gaby	Anciaux Bert
	Vandezande Luk	Van Grunderbeeck Claudine
	Meyers Wim*	Timmermans Juliana*

* Plaatsvervanger.

This article from Res Publica is published by Eleven international publishing and made available to anonieme bezoeker

Dendermonde

Verhaegen Jef	Strynckx Jan
Verschelden Marcel	Van Acker Chris
Strynckx Jan*	De Wulf Herman*

Gent

Ritzen Jan	Mareen Wim
Genbrugge Chris	Beirnaert Wiet
Van Hoorebeke Karel*	Van Hoorebeke Karel*

Hasselt

Olaerts Hugo	Appeltans Laurens
Wellens-Purnal Anita	Coninx Ivo
	Vandeloo-Timmermans Paula*

Halle - Vilvoorde

De Craen Rom	Van Biesen Luk
Rummens Stephane	Rummens Stephane
Vranckx Lieve*	De Craen Rom*

Ieper

Lernout-Martens Roza	D'Hondt Paul
Van Rijckeghem Dagmar	Simoens Filip
Decorte Noël*	Maddens Wout*

Kortrijk

De Clercq Riet	Waelkens Erik
Dewulf Koen	Verreth Guido
Wielfaert Paul*	Wielfaert Paul*

Leuven

Vanden Bempt Paul	Vanden Bempt Paul
Van Lent Ludo	Cresens Paul
De Deken Rik*	Raskin Gerda*

Mechelen

De Cuyper Danny	Van Weert Jef
Stevens Fred	Mattijs Joris
Van Esbroeck Kris*	Lachi Frans*

Oostende - Veurne - Diksmuide

Huyghebaert Omer	Nolf Pierre
Hubrechtsen Freddy	Devriendt Gilbert
Laridon Gaby*	Devolder Walter*

Oudenaarde

Janin Jaak	Janin Jaak
Van Der Haeghen Jacques	Van Der Haeghen Jacqu
Desmytere Geert*	Willequet Philippe*

* Plaatsvervanger.

This article from Res Publica is published by Eleven international publishing and made available to anonieme bezoeker

Roeselare - Tielt

Coghe Robrecht	Coghe Robrecht
Van Opstal Willy	Scherrens Lieve
De Poorter Bernard*	Desmet André*

Sint-Niklaas

D'Hollander Fons	Weyers Jan
Maes Jan-Pieter	Maes Jan-Pieter
De Scheirder-Desmet Mia*	De Scheirder-Desmet Mia*

Tongeren - Maaseik

Robijns Luk	Robijns Luk
Smeulders-De Vroede Magda	Eyckmans Eric
Haenen Johan*	Brepoels Frieda*

Turnhout

Valgaeren Jo	Valgaeren Jo
Verachtert Herman	Verachtert Herman
Geysen Rik*	Vankrunkelsven Patrik*

2. De ministers, staatssecretarissen, volksvertegenwoordigers, senatoren, bestendig afgevaardigden en leden van het Europees Parlement.

— Volksvertegenwoordigers :

Toestand vóór de verkiezingen van 13 oktober 1985	*Toestand na de verkiezingen van 13 oktober 1985*
Anciaux Vic	Anciaux Vic
Baert Frans	Baert Frans
Belmans Jo	Belmans Jo
Caudron Jan	Caudron Jan
De Beul André	Coveliers Hugo
Declercq Raf	De Beul André
De Mol Johan	Desaeyere Willy
Desaeyere Willy	Desseyn Julien
Desseyn Julien	Gabriëls Jaak
Gabriëls Jaak	Maes Nelly
Meyntjens Oktaaf	Peeters Paul
Schiltz Hugo (minister)	Pillaert Jean-Pierre
Somers Joos	Sauwens Johan
Valkeniers Jef	Schiltz Hugo
Van Biervliet Lode	Vanhorenbeek Luk
Van Grembergen Paul	Vansteenkiste Franz
Vanhorenbeek Luk	
Vansteenkiste Franz	
Verniers Jan	
Vervaet Daan	

* Plaatsvervanger.

This article from Res Publica is published by Eleven international publishing and made available to anonieme bezoeker

— Senatoren :

Capoen Michel	Capoen Michel
De Bruyne Hector	Geens André
Debusseré Firmin	Luyten Walter
Draulans Hugo	Meyntjens Oktaaf
Lowis Mathieu	Somers Joos
Luyten Walter	Valkeniers Jef
Maes Nelly	Vandekerckhove Rik
Maes Robert	Van Grembergen Paul
Peeters Paul	Van In Guido
Peeters Walter	Van Ooteghem Oswald
Thys Jozef	Van Overstraeten Toon
Vandekerckhove Rik	Vervaet Daan
Van der Elst Frans	
Vandezande Robert	
Van In Guido	
Van Ooteghem Oswald	

— Leden Euro-Parlement :

Kuijpers Willy	Kuijpers Willy
Vandemeulebroucke Jaak	Vandemeulebroucke Jaa

3. De bijkomende arrondissementsafgevaardigden en hun bestendige plaatsvervanger. Hun aantal bedraagt één per schijf van 10.000 stemmen behaald op de kamerlijst van de Volksunie of kartellijst met de Volksunie bij de jongste verkiezingen. Een laatste schijf van 7.500 stemmen of meer wordt beschouwd als een volledige schijf van 10.000 stemmen. Voor het arrondissement Brussel wordt aangenomen dat dit aantal minimum 2 bedraagt.

Vóór de statutaire verkiezingen van 27 september 1986	*Na de statutaire verkiezingen van 27 september 1986*
Aalst	
De Grom Richard	De Cremer Bert
D'Haese Rein	Van Mossevelde Willy
Van Mossevelde Willy	Vermeire Erwin*
Antwerpen	
Bergers Gerard	Bergers Gerard
De Beukelaer Ferre	Crick Fonne
Gaublomme Eddy	Luyten Leo
Kuijpers Frans	Pauli Koen
Neetens Rik	Van Haegendoren Wim
Roets Joris	Van Thillo-Verbruggen José
Stappaerts Dirk	Van Raemdonck Fred
Van Haegendoren Wim	Vandermoere Bart*
Van Thillo-Verbruggen José	
Vandermoere Bart*	
Brugge	
Geerts Hendrik	Declercq Raf
Grootaerdt Luc	Van den Driessche Pol
Heus-Dewulf Andrea*	Vanoverschelde Gilber
Brussel	
Anciaux Bert	Ebraert Leo
Van Dyck Raymond	Dosogne Guido
Ebraert Leo	Rongé Raymond*

* Plaatsvervanger.

This article from Res Publica is published by Eleven international publishing and made available to anonieme bezoeker

Dendermonde

Crombeen Eliën
Willems Jean-Pierre
Van Acker Chris*
Peeters Walter
Van Lindt Francis*

Gent - Eeklo

Beke Johan
De Bleecker-Ingelaere Huguette
Decoodt Walter
Van den Broecke Jef
Van der Cruyssen Hugo
Vervaet Alain
Goethyn Denise*
Beke Johan
De Jaegher Mark
Martens Paul
Vervaet Alain
De Groeve Jaak*

Hasselt

Camps Martin
Hindriks Niko
Vandeloo-Timmermans Paula
Vandueren Door*
Olaerts Hugo
Ombelets Hendrik-Jan
Remy Wilfried*

Halle - Vilvoorde

Cornelis Herwig
De Ridder Jef
Tommelein Nora
Vandecasteele Annemie
Van Vaerenbergh Etienne
Adang Frans*
Ronsijn Piet
Tommelein Nora
Vandecasteele Annemie
Van Vaerenbergh Etienne
De Ridder Jef*

Ieper

Lernout-Martens Roza
Bonte Ivan*
Lernout-Martens-Roza
De Bruyn Walter*

Kortrijk

Moerkerke Antoon
Taccoen Stefaan
Piepers Jef*
Piepers Jef
Van Biervliet Johan
Fonteyne Jan*

Leuven

Cresens Paul
Sijs Guido
Van Nieuwenhove Frans
Croonenberghs Ludo*
Bracquené Hans
Plas Johan
Sijs Guido

Mechelen

Lachi Frans
Van Langendonck Miel
Van Weert Jef*
Somers Bart*
De Cuyper Danny
Stevens Fred
Van Langendonck Miel*

* Plaatsvervanger.

This article from Res Publica is published by Eleven international publishing and made available to anonieme bezoeker

Oostende - Veurne - Diksmuide

Vandecasteele André	Hiele Rony
Tommelein Bart	Tommelein Bart
Hiele Rony*	De Jonghe Mark*

Oudenaarde

—	—

Roeselare - Tielt

Desmet André	Allewaert Patrick
Pillaert Jean-Pierre	Debusseré Firmin
Pottie-Kindt Annie	Raes Georges*
Raes Georges*	

Sint-Niklaas

Claessens Kris	Demunck Lucie
Demunck Lucie	Schoenaerts Lieven
Kegels Amedee*	Kegels Amedee*

Tongeren - Maaseik

Latinne Jan	De Ceulaer Maarten
Raskin Evrard	Raskin Evrard
Peumans Jan	Roebben Jos
Weetjens Godelieve	Weetjens Godelieve
Indekeu Jaak*	Olaerts May*

Turnhout

Driesen Staf	Draulans Hugo
Van Autenboer Pol	Geeraerts Rob
Vervecken Jan	Beyens Lucien*
De Krock Herman*	

Art. 51. De Partijraad vult zichzelf aan met :

1. De provinciale voorzitters		
Antwerpen :	(1)	De Bruyne Hektor
Brabant :	Van Haegendoren Maurits	Maes Bob
Limburg :	Sauwens Johan	Truyen Jos
Oost-Vlaanderen :	Stals Marc	Coppieters Maurits
West-Vlanderen :	Van Synghel Toon	Vandenbroeke Chris
2. De algemeen verantwoordelijken voor propaganda, organisatie, dienstbetoon, studiedienst.	Geens André De Backer Guido	De Backer Guido
3. De hoofdredacteur van het algemeen partijblad.	Van Liedekerke Maurits	Van Liedekerke Maurits
4. De algemene directeur.	Van Overstraeten Toon	Artois Johan

* Plaatsvervanger.

(1) Niet medegedeeld aan het partijsecretariaat.

This article from Res Publica is published by Eleven international publishing and made available to anonieme bezoeker

5. De voorzitters van de VU-fracties in de provinciale raden		
Antwerpen :	Doevenspeck Paul	Roets Joris
Brabant :	Depré Joris	Depré Joris
Limburg :	Burghgrave Herman	Burghgrave Herman
Oost-Vlaanderen :	Zwaenepoel Maurits	Zwaenepoel Maurits
West-Vlaanderen :	Sauwens Johan	Peumans Jan
6. De voorzitters van het Vlaams-nationaal studiecentrum voor provincie- en gemeentemandatarissen.	—	—
7. Vijf door de nationale raad van de Volksuniejongeren aan te duiden afgevaardigden alsmede één plaatsvervanger.	De Nijn Bart Looze Paulette Priem Erwin Van Raemdonck Fred Voet Jan Seynaeve Giel*	Alpaert Frans Bergers Thor Eeckhaudt Luk Meulepas Erwin Sels Joris Staes Baert*
8. De directeur van het vormingsinstituut.		
9. De stafmedewerker van VUJO.	van Sichem de Crombe Dirk	De Nijn Bart
10. De algemene penningmeester.	De Neve Paul	De Saeger Willy
Gecoöpteerde leden (2).	Bracquené Hans Callens Kristina Coveliers Hugo De Schaepmeester José De Schrijver Albrecht Mattheyssens Reimond Peeters Richard Sels Jan Uytterhoeven Hilda Van Boxelaer Jul	Cordy Ludwina De Schrijver Albrecht Philips Stan Van den Broecke Jef Vangramberen Winfried Van Synghel Toon Wellens-Purnal Anita
Herkozen uittredende partijbestuursleden (3).	De Saeger Willy Maton Jef	Maton Jef
Stichter-voorzitter		Van der Elst Frans

(2) Cf bepalingen art. 52.

(3) Cf bepalingen art. 53.

This article from Res Publica is published by Eleven international publishing and made available to anonieme bezoeker

2.1. b) *Samenstelling van het dagelijks bestuur van de Partijraad.*

Voorzitter	De Clercq Riet	Vanden Bempt Paul
Ondervoorzitters(s)		De Schrijver Albrecht Van Thillo-Verbruggen José
Leden	Peeters Walter Stals Marc Van Driessche Erwin Vervaet Alain	Vangramberen Winfried Vervaet Alain

2.2. *Verkiezingsresultaten van het dagelijks bestuur van de Partijraad.*

De leden van het dagelijks bestuur werden verkozen op de partijraad van 13 september 1986.

2.3. *Frequentie samenkomst.*

De tweede zaterdag van elke maand.

3. **Partijbestuur.**

3.1. *Samenstelling.*

Partijstatuten.

Art. 60. Het Partijbestuur bestaat uit :

	Na de parlementsverkiezingen van 13 oktober 1985	*Na de statutaire verkiezingen van 27 september*
1. Leden van rechtswege : de stichter-voorzitter en de stichter-secretaris.	Van der Elst Frans	Van der Elst Frans
2. De algemene voorzitter gelast met de algemene politieke leiding van de partij en de algemene secretaris gelast met het algemeen beheer.	Anciaux Vic De Saeger Willy	Gabriëls Jaak Van Grembergen Paul
3. Twee ondervoorzitters waarvan één bij voorrang geen lid van het parlement is.	Gabriëls Jaak Maton Jef	Maton Jef Vandemeulebroucke Jaa

This article from Res Publica is published by Eleven international publishing and made available to anonieme bezoeker

4. De voorzitter van de fractie van de Vlaamse raad, de voorzitter van de groep in het Europees Parlement, twee door de kamer- en de senaatsfractie uit eigen kring aan te duiden leden, onder wie de fractievoorzitter, voor zover hij niet reeds lid is van het partijbestuur.	Schiltz Hugo (Vlaamse raad) Vandemeulebroucke Jaak (Euro. parl.) Sauwens Johan (Kamer) Van Grembergen Paul (Senaat) Capoen Michel (Senaat)	Schiltz Hugo (Vlaamse raad) Maes Nelly (Kamer) Sauwens Johan (Kamer) Capoen Michel (Senaat) Valkeniers Jef (Senaat)
5. Zes door de Partijraad uit eigen kring te verkiezen leden waarvan hoogstens twee lid mogen zijn van een parlement.	Coveliers Hugo Debusseré Firmin Lernout-Martens Roza Maes Bob Peeters Walter Robijns Luk	Bracquené Hans Coveliers Hugo Maes Bob Peeters Walter Vandecasteele Annemie Vandenbroeke Chris
6. Een bijkomend lid verantwoordelijk voor de jongerenwerking, op voorstel van de nationale VUJO-raad, door de partijraad uit eigen kring aangeduid. (...)	Tommelein Bart	Tommelein Bart
7. De algemene penningmeester.	De Neve Paul	De Saeger Willy
3.2. *Verkiezing van de zes afgevaardigden van de Partijraad (cf. Art. 60.5).*	Partijraad dd. : 11 januari 1986	Partijraad dd. : 27 september 1986

4. **Partijvoorzitter.**

4.1. *Verkiezing.*

Partijraad dd. 27 september 1986
Stemgerechtigden : 128
Kandidaten : 2

Uitslag : Jaak Gabriëls : 81
Jaak Vandemeulebroucke : 46
Onthoudingen : 1

Verkozen : Jaak Gabriëls

This article from Res Publica is published by Eleven international publishing and made available to anonieme bezoeker

5. **Ondervoorzitter(s).**

5.1. *Verkiezing.*

Partijraad dd. 27 september 1986
Stemgerechtigden : 127
Kandidaten : 4

Uitslag : Jef Maton : 71
Nora Tommelein : 47
Jaak Vandemeulebroucke : 108
Pol Van den Driessche : 23

Verkozen : Jaak Vandemeulebroucke
Jef Maton

6. **Secretaris.**

6.1. *Verkiezing.*

Partijraad dd. 27 september 1986
Stemgerechtigden : 126
Kandidaten : 2

Uitslag : Paul Van Grembergen : 100
Danny De Cuyper : 19
Onthoudingen : 5
Ongeldig : 2

Verkozen : Paul Van Grembergen

7. **Kaderleden - Militanten.**

1985

7.1. *Nationaal niveau*
Partijbestuur : 19
Partijraad :
161 effectieve
36 plaatsvervangers

7.2. *Arrondissementeel niveau*
Arrond. besturen : 195
Arrond. raden : ± 1.000

7.3. *Afdelingsniveau*
Afdelingsbesturen : 3.780
Mandatarissen : 1.147

1986

7.1. *Nationaal niveau*
Partijbestuur : 19
Partijraad :
140 effectieve
35 plaatsvervangers

7.2. *Arrondissementeel niveau*
Arrond. besturen : 188
Arrond. raden : ± 1.000

7.3. *Afdelingsniveau*
Afdelingsbesturen : 3.692
Mandatarissen : 1.123

This article from Res Publica is published by Eleven international publishing and made available to anonieme bezoeker

8. **Partijleden.**

8.1. *Aantal.*

1985 : 50.890
1986 : 49.072

8.2. *Arrondissementele spreiding.*

	1985	*1986*
Brugge	1.554	1.448
Oostende - Veurne - Diksmuide	3.363	3.210
Ieper	817	799
Kortrijk	1.770	1.962
Roeselare-Tielt	2.267	2.151
Gent - Eeklo	5.325	5.021
Oudenaarde	657	593
Aalst	2.917	3.027
Dendermonde	2.112	2.076
Sint-Niklaas	2.995	2.865
Antwerpen	6.592	6.181
Mechelen	3.500	3.420
Turnhout	2.946	2.975
Tongeren-Maaseik	2.992	2.944
Hasselt	2.048	1.930
Leuven	2.905	2.726
Brussel - Halle - Vilvoorde	6.130	5.744

8.3. *Indeling naar leeftijd.*

— 25 jaar	6,1 %	5,7 %
25 - 35 jaar	17,6 %	17,0 %
35 - 45 jaar	25,2 %	25,2 %
45 - 55 jaar	22,2 %	21,9 %
55 - 65 jaar	17,1 %	17,4 %
+ 65 jaar	11,8 %	12,8 %

8.4 *Indeling naar geslacht.*

Mannen	62.3 %	61,9 %
Vrouwen	37,7 %	38,1 %

9. **Personeelsbestand.**

Geen gegevens beschikbaar.

This article from Res Publica is published by Eleven international publishing and made available to anonieme bezoeker

10. **Publikaties.**

10.1. *Programmatische publikaties.*

— *Welke toekomst voor de KS.* 1985.
— *Vlaamse eisen ? Nooit van gehoord !* 1985.
— *Weten wat we willen.* 1986.
— *Het mediabeleid op de drempel van de 21ste eeuw.* 1986.
— *Het landbouwbeleid : sociale en regionale vleugels geven.* 1986.

10.2. *Organisatorische publikaties.*

Het laWIJtje (kaderblad).

10.3 *Periodieke publikaties.*

— *Wij-Vlaams-Nationaal* (wekelijks).
— *Vlaams-Nationale Standpunten* (2-maandelijks).
— *Vlaanderen in de Wereld* (3-maandelijks).
— *WIJ-jongeren* (10 × per jaar).
— *WIJ-vrouwen* (4 × per jaar).

11. **Organigram.**

Gezien er zich geen wijzigingen hebben voorgedaan ten aanzien van de toestand dd. 1982 verwijzen we naar het organigram gepubliceerd in de « Morfologie van de Vlaamse Politieke Partijen in 1982 », in : *Res Publica*, 1983 (XXV), nr 2-3, blz. 473.

This article from Res Publica is published by Eleven international publishing and made available to anonieme bezoeker

ANDERS GAAN LEVEN (AGALEV)

1. Nationaal Partijcongres.

In 1985 en 1986 werden vier congressen georganiseerd.

1.1. *a)* Mechelen, 5 mei 1985.
b) Sociaal-economisch congres.
c) Opkomst : 180 leden.

1.2. *a)* Brussel, 31 augustus 1985.
b) Verkiezingscongres.
c) Opkomst : 240 leden.

1.3. *a)* Wilrijk, 22 februari 1986.
b) Statutair congres.
c) Opkomst : 170 leden.

1.4. *a)* Brugge, 20 december 1986.
b) Eerste voorbereiding gemeenteraadsverkiezingen.
c) Opkomst : 195 leden.

2. Het Uitvoerend Comité.

Situatie in 1985.

Gekozen op het congres te Wilrijk, 22 februari 1985.

Samenstelling.

Partijstatuten Art. 9.
Gespreksleider : Karel Anthonissen.

A. Het Uitvoerend Comité bestaat uit vrijwilligers, verkozen door het Congres.
« Om bepaalde, reeds gebleken intimidaties en remmingen in de professionele sfeer te vermijden, wensen de leden van het Uitvoerend Comité hun namen niet gepubliceerd te zien. »

B. De parlementsfractie en het Coördinatiecomité van het secretariaat, waarvan de namen hieronder worden gepubliceerd, zijn advizerende niet-stemgerechtigde leden van het Uitvoerend Comité.

This article from Res Publica is published by Eleven international publishing and made available to anonieme bezoeker

Leden van het Coördinatiecomité :

Leo Cox,
Jos Geysels,
Alex Boon,
Ellie Moons.

3. **De Stuurgroep.**

Situatie in 1985.

Gekozen op het congres te Wilrijk, 22 februari 1985.

Samenstelling.

Partijstatuten Art. 8.

Gespreksleider : Luk Lamote.

A. De Stuurgroep bestaat uit vrijwilligers, verkozen door het Congres. « Om bepaalde, reeds gebleken intimidaties en remmingen in de professionele sfeer te vermijden, wensen de leden van de Stuurgroep hun namen niet gepubliceerd te zien. »

B. De parlementsfractie en het Coördinatiecomité van het secretariaat zijn adviserende, niet-stemgerechtigde leden van de Stuurgroep.

4. **De Uitgebreide Fractiebijeenkomst.**

De Uitgebreide Fractiebijeenkomst behandelt de politieke actualiteit en bestaat uit de parlementairen en de politieke secretariaatsmedewerkers. Bovendien staan deze bijeenkomsten open voor alle Agalev-leden.

Kamer :

Mieke Vogels,
Ludo Dierickx,
Joan Pepermans,
Wilfried Van Durme.

Senaat :

Magda Aelvoet,
Marjet Van Puymbroeck,
Eric Gryp.

This article from Res Publica is published by Eleven international publishing and made available to anonieme bezoeker

Europees Parlement :

Paul Staes.

Politieke medewerkers :

Leo Cox,
Jos Geysels,
Jan Stes,
Alex Boon,
Willy De Backer.

5. Kaderleden.

Mandatarissen (1986) :

Provincieraadsleden	12
Schepenen	2
OCMW-raadsleden	15
Gemeenteraadsleden	65

6. Partijleden.

Aantal : 1.100 (1985).
1.400 (1986).

Opmerking :

Agalev registreert alleen congresleden d.w.z., leden die krachtens de statuten toelating hebben tot alle Agalev-geledingen.

Lokale en regionale participaties aan de partij werden nog niet geregistreerd.

7. Personeelsbestand.

Politiek secretaris	Leo Cox
Partijsecretaris	Jos Geysels
Pers en communicatie	Alex Boon
Administratie en financiën	Ellie Moons

This article from Res Publica is published by Eleven international publishing and made available to anonieme bezoeker

8. **Publikaties.**

« Op Mensenmaat : een groene kijk op economie »
« Het Krachtlijnenprogramma »
« Ruimtelijke Ordening »
« De Groenen in het Parlement »
« Welzijnsreader »
« Vrede »
« Milieu »
« Onderwijs »

Brochures van de Groene Omroep :

« Verkeerd verkeer »
« Stop de vervuiling »
« Hormonen »
« 3de Wereld »
« Politieke benoemingen »
« Anders gaan genezen »
« België de schroothoop »
« TGV »
« Met de fiets naar een andere samenleving »
« Groene gemeente »
« Tsjernobyl »
« De Groene Golf »

This article from Res Publica is published by Eleven international publishing and made available to anonieme bezoeker

Organigram van AGALEV

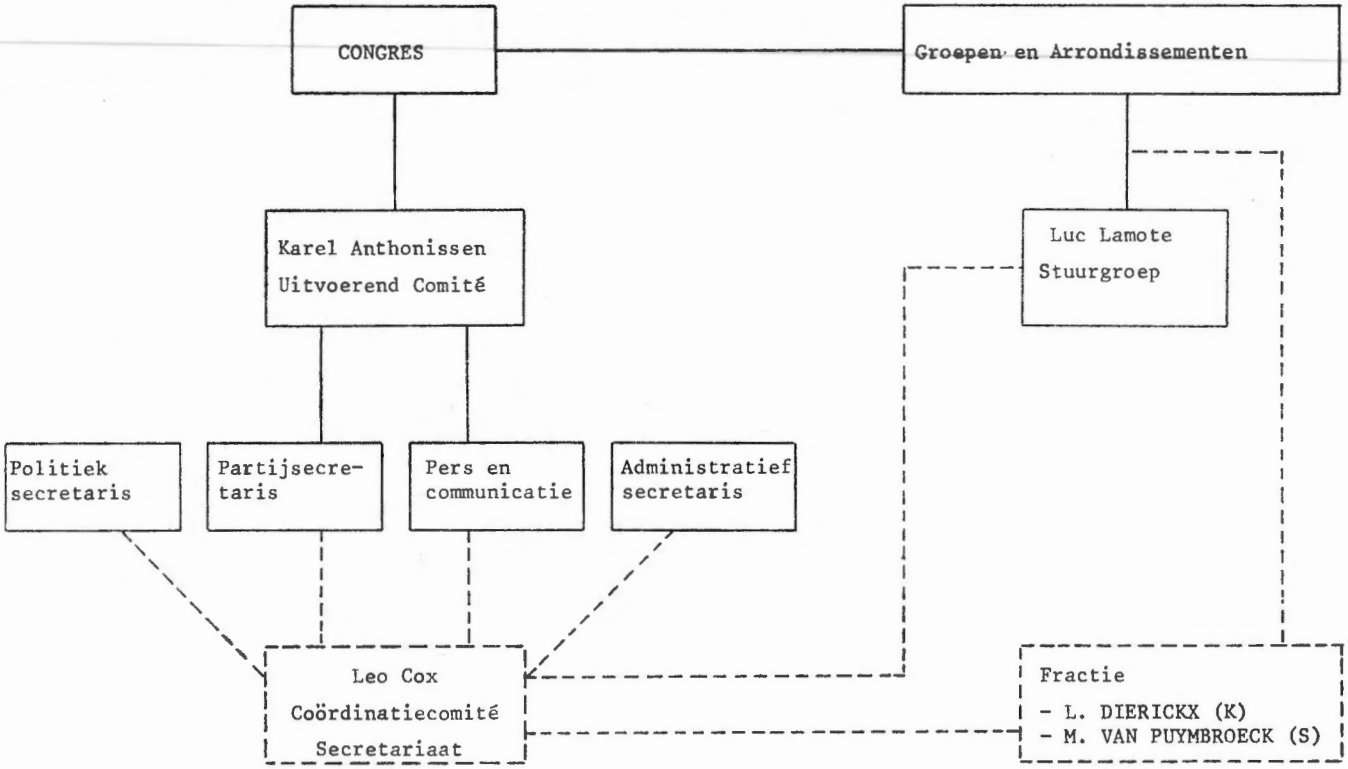

This article from Res Publica is published by Eleven international publishing and made available to anonieme bezoeker

BIJLAGE

Themata en deelnemers aan de televisiedebatten van BRT in 1985 en 1986

1985

Datum	*Thema*	*CVP*	*PVV*	*SP*	*VU*	*Agalev*	*Regering* (1)	*Gemiddelde kijkdichtheid (2)*
13-1-1985	Onderwijsproblemen		E. Beysen	E. Baldewijns	J. Vandemeulebrouke		D. Coens	3,3
27-1-1985	Drie jaar oppositie in het zicht van nieuwe verkiezingen			K. Van Miert				2,9
3-2-1985	Orde van Geneesheren				V. Anciaux			3,1
10-2-1985	CVP-congres	F. Swaelen						3,2
17-2-1985	Nieuwe armoede	M. Smet	E. Flamant	L. Hancké	P. Van Grembergen			3,2
24-2-1985	De veiligheid van de burger	A. Bourgeois	J. Van Dille	L. Van den Bossche	F. Brems		J. Gol C.-F. Nothomb	2,3
3-3-1985	Flanders Technology						G. Geens	3,0
17-3-1985	Jongste regeringsbeslissing i.v.m. de raketten, de begrotingscontrole en de belastingen	F. Swaelen	G. Verhofstadt	K. Van Miert	V. Anciaux			(3)
24-3-1985	Politieke situatie na de debatten van Kamer en Senaat over het actualiseringsbeleid, het belastingsplan en de raketten						W. Martens	3,3
31-3-1985	Economische en monetaire unie in federale staten						M. Eyskens H. Schiltz	3,0
21-4-1985	SP-alternatief	H. Van Rompuy		F. Vandenbroucke				2,2
19-5-1985	Agalev na het congres in Mechelen					L. Dierickx P. Staes		2,2

(1) Het betreft zowel de nationale regering als de Vlaamse deelregering. (2) 1 % kijkdichtheid = 50.000 voor alle kijkers van 12 jaar en ouder.

This article from Res Publica is published by Eleven International publishing and made available to anonieme bezoeker

Datum	*Thema*	*CVP*	*PVV*	*SP*	*VU*	*Agalev*	*Regering* (1)	*Gemiddelde kijkdichtheid (2)*
16-6-1985	Doorbreken van BRT-monopolie	W. Demeester		J. Van Elewijck	A. De Beul		K. Poma	1,6
23-6-1985	Aanloop tot Europese top in Milaan						L. Tindemans	2,5
7-7-1985	Parlementaire onderzoekscommissie	H. Suykerbuyck	A. Claes	L. Van den Bossche	F. Baert			1,9
21-7-1985	Algemene politieke toestand	F. Swaelen	G. Verhofstadt	L. Tobback	H. Schiltz			3,0
28-7-1985	Goedgekeurde fiscale wet in de Kamer		G. Verhofstadt	F. Willockx				3,2
1-9-1985	Grondwetsherziening	H. Suykerbuyck	L. Herman-Michielsens	L. Van den Bossche	H. Schiltz			1,9
13-10-1985	Ieder zijn waarheid	F. Swaelen	G. Verhofstadt	K. Van Miert	V. Anciaux			(3)
14-10-1985	Verkiezingen achter de rug	F. Swaelen	G. Verhofstadt	K. Van Miert	V. Anciaux	L. Dierickx		10,7
3-11-1985	Vijf jonge parlementsleden bij het begin van hun termijn	E. Van Rompuy	P. Dewael	F. Vandenbroucke	J. Sauwers	M. Vogels		2,0
10-11-1985	11.11.11-actie	W. Demeester	W. Beysen	L. Vanvelthoven	N. Maes	M. Aelvoet		3,0
24-11-1985	25 jongeren stellen vragen aan politici		A. Neyts	W. Claes	H. Schiltz		L. Tindemans	4,4
1-12-1985	Nieuwe regering	F. Swaelen	A. Neyts	K. Van Miert	V. Anciaux	L. Dierickx		(3)
15-12-1985	Algemene politieke toestand						W. Martens	3,4
22-12-1985	Europese Top in Luxemburg al of niet een succes	B. Croux	K. De Gucht	M. Van Hemeldonck	W. Kuypers		L. Tindemans	2,2

This article from Res Publica is published by Eleven international publishing and made available to anonieme bezoeker

1986

Datum	*Thema*	*CVP*	*PVV*	*SP*	*VU*	*Agalev*	*Regering* (1)	*Gemiddelde kijkdichtheid (2)*
19-1-1986	Rechtstreeks vanuit het auto - moto- en rijwielsalon						H. De Croo	3,8
26-1-1986	Bijzondere machten waarover de regering in de komende maanden wil beschikken	L. Van den Brande	W. Beysen	L. Tobback	J. Gabriëls			3,7
16-2-1986	De toekomst van de PTT						P. D'Hondt	3,8
9-3-1986	Gehandicaptenbeleid						W. Demeester	2,5
16-3-1986	Zaïre			L. Vanvelthoven			L. Tindemans	2,7
23-3-1986	Brussel						F.-X. de Donnea J.-L. Dehaene	3,8
6-4-1986	Bijzondere machtsbesluiten en het begrotingsconclaaf	F. Swaelen	A. Neyts	W. Claes	V. Anciaux	L. Dierickx		3,5
13-4-1986	Kempense steenkoolmijnen						F. Aerts	2,3
20-4-1986	Onderwijs		W. Beysen	E. Baldewijns	N. Maes		D. Coens	4,0
27-4-1986	Boel - Temse : De onzekere toekomst						H. De Croo	3,1
4-5-1986	Hoe veilig is kernenergie ?						M. Smet	3,7
11-5-1986	Begroting - Vlaamse regering			J. Van Elewijck	H. Schiltz		G. Geens L. Waltniel	4,4

This article from Res Publica is published by Eleven International publishing and made available to anonieme bezoeker

Datum	*Thema*	*CVP*	*PVV*	*SP*	*VU*	*Agalev*	*Regering* (1)	*Gemiddelde kijkdichtheid (2)*
23-5-1986	Spaarplan						W. Martens	(3)
25-5-1986	Spaarplan	F. Swaelen	A. Neyts	K. Van Miert	V. Anciaux	M. Aelvoet		4,4
30-5-1986	Onderwijs						D. Coens	(3)
1-6-1986	Sociale Zekerheid			W. Claes	J. Valckeniers	L. Dierickx	J.-L. Dehaene	(3)
6-6-1986	Besparingen die betrekking hebben op vrouwen			L. Detiège	N. Maes	M. Vogels	M. Smet	(3)
8-6-1986	Besparingen in de openbare diensten						P. D'Hondt L. Bril H. De Croo	(3)
13-6-1986	Spaarplan bouwsector						M. Eyskens	9,6
20-6-1986	Spaarplan						G. Verhofstadt	11,2
22-6-1986	Stelling van de SP i.v.m. de besparingen	H. Van Rompuy		F. Willockx				2,7
27-6-1986	Sociale gevolgen van het besparingsbeleid en de toenemende armoede			L. Hancké	P. Van Grembergen	M. Vogels	M. Smet	7,6
29-6-1986	Spaarplan : afrondend debat met de voorzitters en woordvoerders van vijf politieke partijen	F. Swaelen	A. Neyts	K. Van Miert	V. Anciaux	M. Aelvoet		3,1
31-8-1986	Onderwijs						D. Coens	2,2
7-9-1986	TGV (Train à Grande Vitesse)	F. De Bondt		L. Tobback	J. Gabriëls	M. Aelvoet	H. De Croo	2,8

This article from Res Publica is published by Eleven international publishing and made available to anonieme bezoeker

Datum	*Thema*	*CVP*	*PVV*	*SP*	*VU*	*Agalev*	*Regering* (1)	*Gemiddelde kijkdichtheid (2)*
14-9-1986	Brussel		A. Neyts	K. Van Miert	V. Anciaux		J.-L. Dehaene	(3)
21-9-1986	Zuid-Afrika			L. Vanvelthoven			L. Tindemans	3,0
28-9-1986	De nieuwe VU-voorzitter				J. Gabriëls P. Van Grembergen			3,1
5-10-1986	Arrest van de Raad van State, de zaak Happart en de algemene politieke toestand						W. Martens	6,2
12-10-1986	Algemene politieke toestand	L. Van den Brande	W. Beysen (besloot niet deel te nemen aan het debat)	L. Tobback	H. Coveliers			3,7
19-10-1986	Voeren - Happart			K. Van Miert	J. Gabriëls			5,9
26-10-1986	Het parlementsdebat over Voeren	F. Swaelen	A. Neyts	K. Van Miert	J. Gabriëls			5,9
2-11-1986	Bejaarden						J.-L. Dehaene R. Steyaert	4,1
9-11-1986	Vlaanderen en Wallonië						G. Geens	4,8
16-11-1986	Begroting 1987, banenplan van de regering en pensioensparen						G. Verhofstadt	4,3
23-11-1986	De Brusselse kwestie	J. Chabert						4,5
30-11-1986	Overzicht politieke toestand	J. Dupré	A. Neyts	F. Willockx	H. Schiltz			3,9
21-12-1986	Plan Gheyselinck	L. Dhoore	W. Beysen	W. Claes	J. Gabriëls			4,0