

## Morphologie des partis politiques francophones en 1990 et 1991

---

Rédigée par Mieck VOS,

Assistante à la Section de Politologie  
de la Katholieke Universiteit Leuven,  
en collaboration avec les  
secrétariats nationaux des partis politiques.

Dans la polyarchie moderne, le parti politique occupe une place importante et fortement fonctionnelle quant aux prises de décisions politiques. Certaines polyarchies assignent même un rôle prépondérant aux partis politiques face aux autres institutions et organisations ; elles sont dès lors qualifiées de participatives. La Belgique présente clairement les caractéristiques d'une participative<sup>1</sup>.

Eu égard à l'importance des partis politiques, il y a lieu de s'étonner que les études, voire les informations pures et simples, concernant ces organisations de pouvoir, soient plutôt maigres, peu ordonnées et assez souvent auréolées de mystère. Une information plus systématique à propos de l'organisation et du fonctionnement des partis politiques s'impose donc. Sous le titre de *Morphologie des partis politiques belges*, chaque année, dans l'Année politique, une information étendue en ce domaine est fournie. L'objectif est de donner un aperçu des organes et des structures des partis, des informations sur les dirigeants et sur la façon dont les partis s'inscrivent dans la vie politique, et des références aux moyens de communications qu'ils mettent en oeuvre. Etant donné la mobilité et la dynamique dans l'organisation et dans le fonctionnement des partis politiques, il est impératif de rechercher les changements survenus au cours de l'année écoulée. Pour des raisons pratiques les partis francophones et flamands sont groupés et traités alternativement, couvrant dès lors deux années pour chaque groupe.

La présente édition concerne les grands partis francophones du pays : le PS, le PRL, le PSC, ECOLO et le FDF.

La rédaction tient à remercier sincèrement les secrétariats des partis francophones pour leur collaboration patiente et bienveillante.

En particulier, nous voulons remercier M. R. Gailliez du Parti Socialiste, M. F. Burstin du Parti Réformateur Libéral, M<sup>me</sup>A. Desutter du Parti Social Chrétien, M<sup>me</sup>S. Ronval d'Ecolo, M<sup>me</sup>B. Blondeel du Front Démocratique des Bruxellois Francophones et M. Van Engeland de la RTBF pour l'empressement qu'ils ont témoigné inlassablement. Nous remercions également les autres collaborateurs pour leurs contributions informatives.

Nous espérons avoir communiqué les informations importantes de la façon la plus précise et la plus accessible qui soit, de sorte que citoyen et chercheur puissent en faire un instrument pratique.

---

(1) Voir le numéro spécial de Res Publica sur la participative, 1981, n° 1. Egalement W. DEWACHTER, Changes in a Participative : the Belgian Party System from 1944 to 1986, pp. 285-363 in : H. DAALDER (ed.), *Party Systems in Denmark, Austria, Switzerland, the Netherlands and Belgium*. Londres, 1987.

La Section de Politologie recevra avec gratitude toutes les remarques, suggestions ou critiques que cette édition de la *Morphologie des partis politiques belges* pourrait occasionner.

### **Tableau synoptique des Morphologies 1970-1985**

W. DEWACHTER, e.a. Morfologie van de Belgische politieke partijen 1970-1985 / Morphologie des partis politiques belges 1970-1985. *Res Publica*, 1988, n° 4, pp. 481-698.

#### **Partis francophones**

I. VANPOL, Morphologie des partis politiques francophones en 1983. *Res Publica*, 1984, n° 4, pp. 503-540.

I. VANPOL, Morphologie des partis politiques francophones en 1984 et 1985. *Res Publica*, 1986, n° 4, pp. 503-541.

M. VERMINCK, Morphologie des partis politiques francophones en 1986 et 1987. *Res Publica*, 1988, n° 2-3, pp. 311-343.

M. VERMINCK, Morphologie des partis politiques francophones en 1988 et 1989. *Res Publica*, 1990, n° 2-3, pp. 313-348.

#### **Partis flamands**

I. VANPOL, Morfologie van de Vlaamse politieke partijen in 1982. *Res Publica*, 1983, n° 2-3, pp. 417-472.

I. VANPOL, Morfologie van de Vlaamse politieke partijen in 1983 en 1984. *Res Publica*, 1985, n° 2-3, pp. 311-367.

M. VERMINCK, Morfologie van de Vlaamse politieke partijen in 1985 en 1986. *Res Publica*, 1987, n° 3, pp. 449-508.

M. VERMINCK, Morfologie van de Vlaamse politieke partijen in 1987 en 1988. *Res Publica*, 1989, n° 3, pp. 385-440.

M. VERMINCK, Morfologie van de Vlaamse politieke partijen in 1989 en 1990. *Res Publica*, 1991, n° 3-4, pp. 523-584.

## **PARTI SOCIALISTE (PS)**

### **1. Le Congrès**

#### *Dates et lieux des congrès organisés*

Congrès statutaire, Seraing, 15 septembre 1990.

Congrès administratif, Bruxelles, 19 janvier 1991.

Congrès, La Louvière, 25 mai 1991.

Congrès statutaire, Gembloux, 26 octobre 1991.

#### *L'ordre du jour*

Seraing, 15 septembre 1990 : Congrès de rentrée politique.

Bruxelles, 19 janvier 1991 : L'élection du Président du parti, le rapport du Secrétaire général, la ratification de l'élection des deux vice-Présidents, l'élection des membres effectifs du Bureau.

La Louvière, 25 mai 1991 : "Le militantisme socialiste, demain".

Gembloux, 26 octobre 1991 : Congrès de rentrée politique / Programme électoral.

#### *Participants*

Seraing, 15 septembre 1990 : ± 650 personnes.

Bruxelles, 19 janvier 1991 : ± 650 personnes.

La Louvière, 25 mai 1991 : ± 800 personnes.

Gembloux, 26 octobre 1991 : ± 700 personnes.

#### *Elections*

##### **La présidence du Parti**

Président du Parti : Spitaels Guy.

Date du congrès : 19 janvier 1991.

Nombre de membres ayant participé à l'élection : 542.

Nombre de candidats : un seul, Spitaels Guy.

Résultats de l'élection : 457 oui,  
82 blancs et nuls,  
3 non.

##### **Elections des membres effectifs du Bureau**

Date du congrès : 19 janvier 1991.

Participation : 542.

Résultats de l'élection : 527 votes valables  
15 blancs et nuls.

Sont élus sur la base de la première répartition, c'est-à-dire un représentant des 14 fédérations plus un représentant de la régionale de langue allemande :

|     | Nom              | Voix |
|-----|------------------|------|
| 1.  | Ph. Busquin (*)  | 524  |
| 2.  | G. Coeme (*)     | 502  |
| 3.  | J.-B. Delhayé    | 483  |
| 4.  | R. Delizée (*)   | 481  |
| 5.  | M. Debaque       | 476  |
| 6.  | Ph. Moureaux (*) | 473  |
| 7.  | R. Urbain (*)    | 464  |
| 8.  | B. Anselme (*)   | 453  |
| 9.  | G. Mathot        | 452  |
| 10. | W. Burgeon       | 450  |
| 11. | E. Deworme (*)   | 436  |
| 12. | V. Feaux (*)     | 412  |
| 13. | Y. Ylieff (*)    | 395  |
| 14. | A. Demazy        | 224  |
| 15. | J.-F. Crucke     | 171  |

Sont élus sur la base de la deuxième répartition, c'est-à-dire les 7 candidats ayant obtenu le plus de suffrages :

|    | Nom                     | Voix |
|----|-------------------------|------|
| 1. | J.-Cl. Van Cauwenberghe | 461  |
| 2. | Cl. Durieux             | 451  |
| 3. | A. Van Der Biest (*)    | 450  |
| 4. | A. Baudson (*)          | 433  |
| 5. | R. Lallemand            | 427  |
| 6. | M. Daerden              | 335  |
| 7. | J. Happart              | 305  |

Est élue sur la base du quota bruxellois :  
M. R. Dury avec 297 votes.

Sont élus sur la base du quota femmes :

|    | Nom             | Voix |
|----|-----------------|------|
| 1. | L. Onkelinx     | 298  |
| 2. | A.-M. Lizin (*) | 285  |
| 3. | C. Burgeon      | 155  |
| 4. | Cl. Tixhon      | 119  |

(\*) = à remplacer lors du Conseil général

Sont élus sur la base du quota jeunes :

|    | Nom          | Voix |
|----|--------------|------|
| 1. | B. Van Dyck  | 151  |
| 2. | R. Demotte   | 141  |
| 3. | Th. Heyerick | 130  |

Ne sont pas élus :

|    | Nom            | Voix |
|----|----------------|------|
| 1. | N.-H. Pecriaux | 268  |
| 2. | W. Taminiaux   | 249  |
| 3. | A. Lahaye      | 118  |
| 4. | J. Buttazoni   | 72   |
| 5. | M.-Cl. Keuvez  | 48   |

### Elections des membres du Bureau suppléants

Date du Conseil général : 19 janvier 1991.

Participation : 296 votants, 289 votes valables.

Résultats d'élection : 296 votants, 289 votes valables et 7 votes nuls.

Sont élus sur la base de la première répartition, pour remplacer les membres effectifs représentant les fédérations et détenant un mandat ministériel :

|    | Nom         | Voix |
|----|-------------|------|
| 1. | J. Marchal  | 281  |
| 2. | R. Denison  | 266  |
| 3. | J. Santkin  | 255  |
| 4. | M. Bayenet  | 252  |
| 5. | A. Grosjean | 252  |
| 6. | H. Mouton   | 233  |

Sont élus sur la base de la deuxième répartition, c'est-à-dire les six candidats ayant obtenu le plus de suffrages :

|    | Nom            | Voix |
|----|----------------|------|
| 1. | N.-H. Pecriaux | 263  |
| 2. | W. Taminiaux   | 261  |
| 3. | J.-P. Henry    | 208  |
| 4. | E. Tomas       | 197  |
| 5. | G. Hofman      | 193  |
| 6. | R. Henneuse    | 180  |

Ne sont pas élus :

|    | Nom        | Voix |
|----|------------|------|
| 1. | D. Donfut  | 161  |
| 2. | E. Glinne  | 161  |
| 3. | J. Collart | 160  |
| 4. | E. Di Rupo | 145  |

## 2. Le Conseil Général

### *Dates et lieux des Conseils généraux*

Bruxelles, 19 janvier 1991.

Bruxelles, 2 mars 1991.

Bruxelles, 16 décembre 1991.

### *L'ordre du jour*

Bruxelles, 19 janvier 1991 : L'élection des membres suppléants du Bureau.

Bruxelles, 2 mars 1991 : "Un projet socialiste pour une éducation de l'avenir".

Bruxelles, 16 décembre 1991 : L'élection des sénateurs cooptés.

### *Participants*

Bruxelles, 19 janvier 1991 : ± 350 personnes.

Bruxelles, 2 mars 1991 : ± 500 personnes.

Bruxelles, 16 décembre 1991 : ± 350 personnes.

## 3. Le Bureau

### *Composition*

### *Situation 1990-1991*

Statuts : Art. 28

### 1. Des membres avec voix délibérative :

- 4 membres de droit :

- le Président

- les deux vice-Présidents

- le Secrétaire général

Spitaels Guy

Collignon Robert

D'Hoogh Christian

Gailliez Roger

- membres élus par les délégués du Congrès administratif et les suppléants par le Conseil général :

Bayenet Maurice  
Bolland Paul  
Burgeon Willy  
Daerden Michel  
Debauque Michel  
Delhaye Jean-Baptiste  
Demazy André  
Denison Robert  
Durieux Claude  
Dury Raymonde  
Flahaut André  
Grosjean André  
Henry Jean-Pol  
Hofman Gustave  
Lallemand Roger  
Lambertz Karl-Heinz  
Marchal Jacky  
Mathot Guy  
Mouton Henry  
Pécriaux Nestor  
Santkin Jacques  
Taminiaux Willy  
Toussaint Théo

En plus de ces membres et si cela s'avère nécessaire, seront successivement déclarés élus :

- un ou des représentants de la fédération de Bruxelles afin que le Bureau compte au moins 3 membres élus de celle-ci :

Moureaux Serge  
Burgeon Colette  
Onkelinx Laurette  
Tixhon Claudine  
Debry Brigitte  
Demotte Rudy  
Van Dyck Bernard

- une ou des femmes, un ou des jeunes afin que le Bureau compte, conformément à l'article 6, au moins 5 femmes et jeunes :

## 2. Des membres avec voix consultative:

- le Secrétaire général adjoint :  
- le Directeur du Centre d'Etudes et de l'Institut E. Vandervelde :  
- le Président, ou s'il est élu direct un représentant des groupes parlementaires socialistes :

Pirot François  
Jacobs Viviane  
Biefnot Yvon  
Eicher Bernard  
Eerdekens Claude  
Glinne Ernest  
Paque Gaston

- les Ministres et Secrétaires d'Etat :
  - Anselme Bernard
  - Baudson André
  - Busquin Philippe
  - Coeme Guy
  - Delizee Roger
  - Deworme Elie
  - Feaux Valmy
  - Hismans Edgard
  - Hotyat Robert
  - Lizin Anne-Marie
  - Mottard Gilbert
  - Moureaux Philippe
  - Picqué Charles
  - Urbain Robert
  - Van der Biest Alain
  - Ylieff Yvan
- deux représentants du Mouvement des Jeunes Socialistes (un par région):
  - Harrison Jorge
  - Ficheroulle Paul
- deux délégués des Comités interentreprises :
  - Deville Pascal
  - Vandoren Jules
- les délégués des mouvements de l'Action commune :
  - Appelmans Anne-Marie (FGTB)
  - De Backer Bernard (UNMS)
  - Fostier Jacques (FGTB)
  - Janssens François (FGTB)
  - Lemaire Henri (FEBECOOP)
  - Massart Ivan (UNMS)
  - Ramaekers Roger (FEBECOOP)
- la déléguée aux Droits de la femme :
  - Jacobs Viviane
- le représentant du Collège des Secrétaires fédéraux désigné par celui-ci :
  - Debury Jean-Pierre
- Ministre d'Etat :
  - Cools André

*Fréquence des réunions:* hebdomadaire.

#### 4. L'Exécutif

##### *Composition*

Statuts : Art. 33

- le Président :
- les vice-Présidents :
- le Secrétaire général :
- le Secrétaire général adjoint :
- les Présidents des groupes parlementaires socialistes :
- le Directeur du Centre d'Etudes et de l'Institut E. Vandervelde

##### *Situation 1990-1991*

- Spitaels Guy
- Collignon Robert
- D'Hoogh Christian
- Gailliez Roger
- Pirot François
- Eerdekens Claude
- Lallemand Roger
- Biefnot Yvon
- Jacobs Viviane



## 5. Le Président

Pendant les années 1990 et 1991, le président du PS est Guy Spitaels. Pour l'élection du Président : voir le Congrès.

## 6. Membres du parti

Le PS avait 153.400 membres en 1990 et 155.100 en 1991. Nombre de sections locales reconnues : ± 884.

## 7. Le personnel du parti<sup>2</sup>

Le Secrétaire général et le Secrétaire général adjoint.

## 8. Comptes déclarés par le parti<sup>3</sup>

cf. la loi du 4 juillet 1989 sur le financement des partis politiques.

Les données figurant dans le rapport financier sont le résultat des activités enregistrées dans les comptes couvrant la période du 1er janvier 1990 au 31 décembre 1991 (de l'ASBL FONSOC et l'ASBL CAD).<sup>4</sup>

| <i>Recettes :</i>         | <i>1990</i>        | <i>1991</i>      |
|---------------------------|--------------------|------------------|
| produits courants :       | 87.479.799         | 146.973.802      |
| résultats financiers :    | 4.418.771          | 4.823.694        |
| résultats exceptionnels : | 3.119.392          | -                |
| <i>Dépenses :</i>         |                    |                  |
| charges courantes :       | 93.602.785         | 151.081.961      |
| <i>Résultat :</i>         | <b>+ 1.415.177</b> | <b>+ 715.535</b> |

(2) Le personnel pris en compte est limité aux cadres. Le personnel administratif et technique n'est pas pris en considération. Le personnel de cadre travaille (à mi-temps ou plein temps) pour le parti et est payé par celui-ci. Toutes formes de mise à l'ouvrage qui ont pour but l'absorption du chômage ne sont pas prises en considération. Le cadre est restreint au niveau national du parti.

(3) En tenant compte des conclusions de la Commission de contrôle des dépenses électorales et de la comptabilité des partis politiques : "Les mesures nécessaires seront prises, éventuellement après concertation avec l'Institut des réviseurs d'entreprises, afin d'assurer à l'avenir l'*uniformité nécessaire* quant au contenu et à la forme des rapports financiers".

(4) Assemblées Législatives, 1401 (1990-1991) (Sénat) / 396/1 (S.E. 1991-1992) (Sénat), *Rapport de la Commission de contrôle des dépenses électorales et de la comptabilité des partis politiques*, p. 11 / p. 9.

## 9. Dépenses électorales pour la campagne de 24 novembre 1991<sup>5</sup>

|                                 |            |
|---------------------------------|------------|
| au niveau national :            | 45.732.187 |
| au niveau des arrondissements : | 6.491.599  |
| TOTAL :                         | 52.223.786 |

## 10. Publications

### Périodiques

#### a) Parti Socialiste :

- *En direct* (hebdomadaire, tirage : 10.000 exemplaires).

#### b) Mouvement des Jeunes Socialistes :

- *JS Action* (mensuel, tirage : 500 exemplaires).
- *Contact JS* (bimestriel, tirage : 4.000 exemplaires).

#### c) Institut Emile Vandervelde :

- *Socialisme* (bimestriel, tirage : 1.500 exemplaires).

#### d) Centre de formation "Freddy Terwagne" :

- *Bulletin d'Information et de documentation* (bimestriel, tirage : 1.000 exemplaires).

#### e) Fédération des Institutions Socio-Culturelles :

- *J 2000* (mensuel, tirage : 600 exemplaires).

## 11. Organigramme

Etant donné qu'il ne s'est pas produit de modification par rapport à la situation de 1983, nous renvoyons à l'organigramme publié dans la "Morphologie des partis politiques francophones", *Res Publica*, 1984, n° 4, p.511.

(5) Assemblée législative, 365/1 (S.E. 1991-1992) (Sénat), "Les dépenses électorales des partis politiques et des candidats pour les élections législatives et provinciales du 24 novembre 1991".

## **PARTI SOCIAL CHRETIEN (PSC)**

### **1. Le Congrès**

#### *Dates et lieux des congrès organisés*

Marche, 21 avril 1990.

Soignies, 23 mars 1991.

Namur, 9 octobre 1991.

#### *L'ordre du jour*

Marche, 21 avril 1990: "Objectif Terre", Congrès Environnement.

Soignies, 23 mars 1991: "Le non-marchand".

Namur, 9 octobre 1991: Congrès pré-electoral.

#### *Participants*

Marche, 21 avril 1990: 1.200 personnes.

Soignies, 23 mars 1991: 1.700 personnes.

Namur, 9 octobre 1991: 1.200 personnes.

### **2. Le Conseil général**

Mons, 5 janvier 1992 (400 personnes): Approbation des exécutifs régionaux et communautaires.

### **3. Le Comité Directeur**

#### *Composition*

#### *Situation 1990-1991*

#### **Membres avec voix délibérative :**

- le Président National

Deprez Gérard

- un représentant de chaque  
arrondissement désigné par  
le Comité d'arrondissement :

Arlon

Arens Josy

Ath

Lenfant Pierre

Bastogne

Petit Guy

Bruxelles

Jonnart Pierre

Charleroi

Esgain Philippe

Dinant

Wagemans Bruno

Huy

Taton Albert

Liège

Pirmolin Jacques

- |  |   |
|--|---|
| Marche   | Ledoux Jean-Paul  |
| Mons   | Liénard Albert  |
| Mouscron   | Detremmerie Jean-Pierre   |
| Namur  | Doumont Michel  |
| Neufchâteau  | Poncelet Jean-Pol   |
| Nivelles   | Van Campenhoudt Marc  |
| Philippeville  | Delwart Joseph  |
| Soignies   | Vivier Léon   |
| Thuin  | Dewasme Francis   |
| Tournai  | Gois Jean-Claude  |
| Verviers   | Schyns René   |
| Virton   | Graisse Christian   |
| Waremmes   | Bruyninx Guillaume  |
| - les chefs de groupes PSC<br>des assemblées législatives :  | Wingens Pierre (Sénat)  |
|  | Langendries Raymond (Chambre)<br>de 'T Serclaes Nathalie (C.C.F.) |
|  | Lefèvre Jacques (C.R.W.)  |
|  | Harmel Dominique (C.R.B.)   |
| - deux membres du Sénat<br>et deux membres de la Chambre<br>choisis par leur groupe<br>respectif : |   |
| a) Sénat   | Flagothier Georges  |
|  | Pouillet Edouard  |
| b) Chambre   | Grimberghs Denis  |
|  | Hiance Guislain   |
| deux Ministres choisis par<br>leurs pairs :  | Wathelet Melchior   |
| la Présidente des Femmes PSC :   | Lebrun Michel   |
| le Président des Jeunes PSC :  | Bribosia Michèle  |
| le Président de l'Association<br>des Mandataires Locaux :  | Fournaux Richard  |
|  | Lebrun Michel   |

*Fréquence des réunions*: hebdomadaire.

#### 4. Le Président

Deprez Gérard.

#### 5. Membres du parti\*

Le PSC avait 43.322 membres (60% hommes et 40% femmes) en 1990 et 43.283 (60% hommes et 40% femmes) en 1991.

Nombre d'arrondissements : 23.

Nombre de sections locales : 296.

## 6. Le personnel du parti

### *La Présidence*

|   |  |
|---|--|
| Président :                                 | Deprez Gérard  |
| Vice-présidents :                           | Wintgens Pierre<br>Lecleir Danièle<br>Herman Fernand |
| - Secrétaire particulière<br>du Président : | Dubuisson Chantal                                    |

### *Le Secretariat général*

|  |                    |
|--|--------------------|
| Secrétaire politique :                               | Scharff Pierre     |
| Secrétaire général :                                 | Foncoux Jean       |
| Administrateur général :                             | Colette Jean-Marie |
| Secrétaire général aux<br>affaires internationales : | Saur Léon          |
| Attachée de presse :                                 | Desutter Anne      |
| Service membres :                                    | Sevrin Véronique   |
| PSC services :                                       | Deparadis Claudine |

## 7. Comptes déclarés par le parti<sup>6</sup>

cf. la loi du 4 juillet 1989 sur le financement des partis politiques.

Les données figurant dans le rapport financier sont le résultat des activités enregistrées dans les comptes couvrant la période du 1er janvier 1990 au 31 décembre 1991 (de l'ASBL Action solidaire et l'ASBL Centre 2000).<sup>7</sup>

| <i>Recettes :</i>         | 1990               | 1991               |
|---------------------------|--------------------|--------------------|
| produits courants :       | 61.091.582         | 104.002.225        |
| <i>Dépenses :</i>         |                    |                    |
| charges courantes :       | 40.192.753         | 101.482.744        |
| résultats financiers :    | 2.861.737          | 582.496            |
| résultats exceptionnels : | 9.947.152          | 157.712            |
| <i>Résultat :</i>         | <b>+ 8.089.940</b> | <b>+ 1.779.273</b> |

(6) Voir remarques dans note 3.

(7) Assemblées Législatives, 1401 (1990-1991) (Sénat) / 396/1 (S.E. 1991-1992) (Sénat), Rapport de la Commission de contrôle des dépenses électorales et de la comptabilité des partis politiques, p. 12-13 / p. 11.

## 8. Dépenses électorales pour la campagne de 24 novembre 1991<sup>8</sup>

|                                 |            |
|---------------------------------|------------|
| au niveau national :            | 25.454.611 |
| au niveau des arrondissements : | 18.360.469 |
| TOTAL :                         | 43.815.080 |

## 9. Publications

### Périodiques

- a) Parti Social Chrétien :  
*Temps Nouveaux* (mensuel, tirage : 35.000 exemplaires).
- b) Jeunes PSC :  
*L'Enjeu* (trimestriel, tirage : 7.000 exemplaires).
- c) Centres d'Etudes Politiques, Economiques et Sociales (CEPESS):  
*La Revue Politique* (bimestriel).  
*Chronique CEPESS* (mensuel):
- Ephémérides ;
  - Situation sociale ;
  - La vie politique en Belgique ;
  - Situation financière ;
  - Situation internationale ;
  - Situation économique.

*Dossiers CEPESS* (mensuel).

### *Publications programmatrices*

Cahiers CEPESS :

"Le budget de l'état dans la Belgique fédérale" (1990, n° 1).

"La coopération au développement, c'est aussi notre affaire !" (1991, n°2).

Monographies :

"Et si on osait une politique culturelle ?" (1990).

"L'Enseignement à la Une ! Radioscopie d'une crise" (1991).

Co-éditions :

"La réforme de l'état : la constitution et ses lois d'exécution".

(8) Assemblées législatives, 365/1 (S.E. 1991-1992) (Sénat), "Les dépenses électorales des partis politiques et des candidats pour les élections législatives et provinciales du 24 novembre 1991".

# Organigramme du Parti Social Chrétien

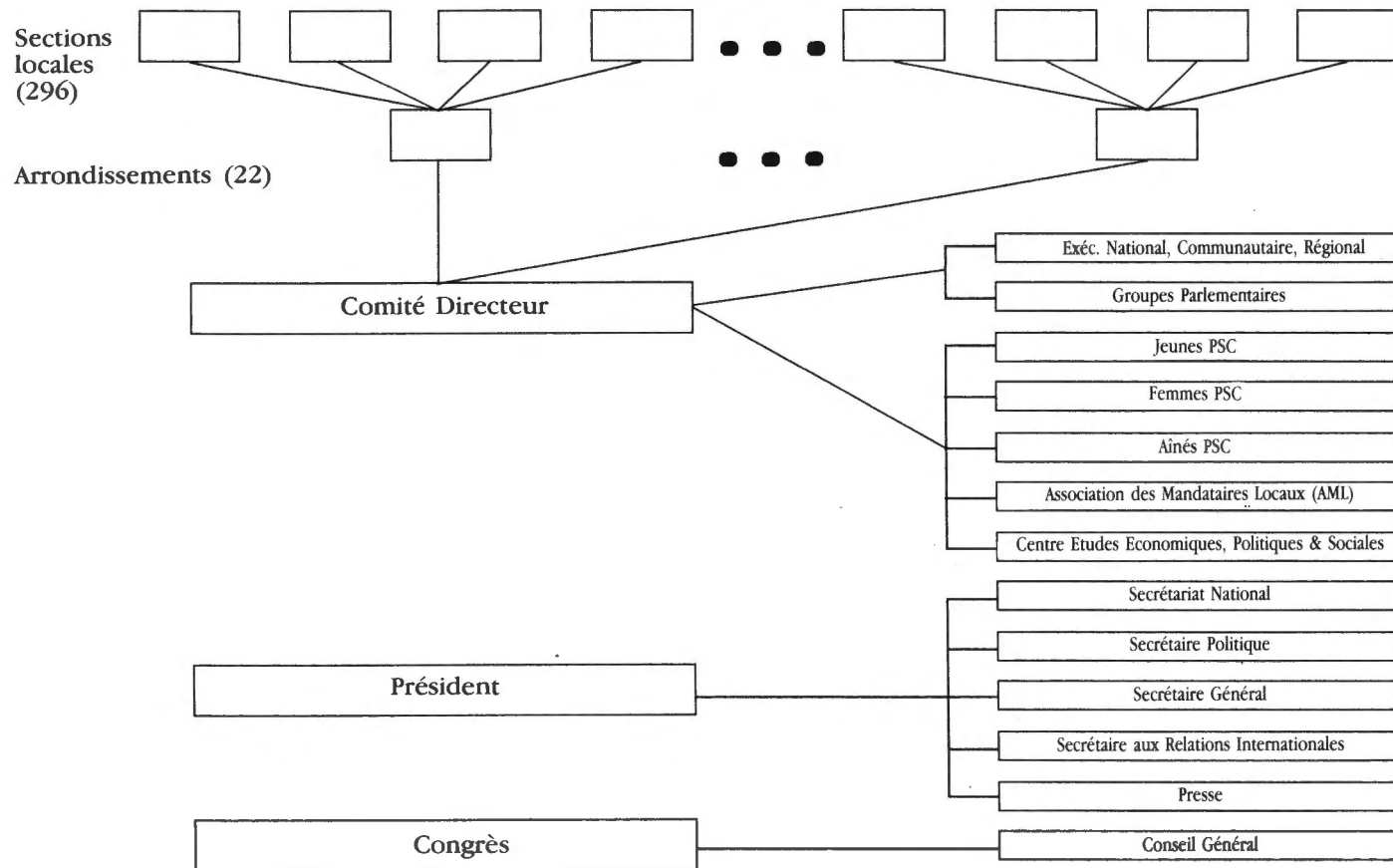

## **PARTI REFORMATEUR LIBERAL (PRL)**

### **1. Le Congrès**

#### *Dates et lieux du Congrès*

Bruxelles, le 19 octobre 1991.

#### *L'ordre du jour*

Bruxelles, le 19 octobre 1991 : approbation du programme électoral et Fête de la liberté.

#### *Participants*

Bruxelles, le 19 octobre 1991 : ± 1.000 personnes et 5.000 personnes pour la Fête de la liberté.

### **2. Le Comité Permanent**

#### *Dates et lieux du Comité Permanent*

Bruxelles, le 21 avril 1990.

Bruxelles, le 16 mai 1990.

Durbuy, le 23 juin 1990.

Kraainem, le 27 septembre 1990.

Bruxelles, le 1er décembre 1990.

Gembloux, le 23 février 1991.

#### *L'ordre du jour*

|                                   |                       |
|-----------------------------------|-----------------------|
| Bruxelles, le 21 avril 1990 :     | Politique générale.   |
| Bruxelles, le 16 mai 1990 :       | Enseignement.         |
| Durbuy, le 23 juin 1990 :         | Politique étrangère.  |
| Kraainem, le 27 septembre 1990 :  | Communauté française. |
| Bruxelles, le 1er décembre 1990 : | Politique générale.   |
| Gembloux, le 23 février 1991 :    | Dignité nationale.    |

#### *Participants*

|                                   |                                  |
|-----------------------------------|----------------------------------|
| Bruxelles, le 21 avril 1990 :     | +/- 150 personnes.               |
| Bruxelles, le 16 mai 1990 :       | 200                              |
| Durbuy, le 23 juin 1990 :         | 200                              |
| Kraainem, le 27 septembre 1990 :  | 250                              |
| Bruxelles, le 1er décembre 1990 : | 150                              |
| Gembloux, le 23 février 1991 :    | 500 personnes (réunion élargie). |



### 3. Le Bureau

#### *Composition (\*)<sup>9</sup>*

- 1) Président
- 2) Vice-Président
- 3) Président de  
la Régionale de Bruxelles
- 4) Ancien Présidents
- 5) Secrétaire général politique
- 6) Secrétaire général-adjoint
- 7) Président de la Commission de  
Conciliation et d'Arbitrage
- 8) Secrétaire de la Commission  
Conciliation et d'Arbitrage
- 9) Parlementaires  
Députés

#### *Situation 1990-1991*

Duquesne Antoine\*  
 Ducarme Daniel\*  
  
 De Decker Armand\*  
 Damseaux André\*  
 Gol Jean\*  
 Michel Louis\*  
 Descamps Pierre\*  
 Hasquin Hervé\*  
 Poswick Eric  
  
 Henrion Robert\*  
  
 Rion Pierre  
  
 Bertouille André\*  
 Cornet d'Elzius Charles  
 D'Hondt Denis  
 Draps Willem  
 Dubois André  
 Foret Michel  
 Hazette Pierre  
 Henrotin Paul  
 Klein Edouard  
 Knoops Etienne  
 Kubla Serge  
 Mundeleer Georges\*  
 Neven Marcel  
 Nols Roger  
 Olivier Louis\*  
 Pivin Jacques  
 Poswick Charles  
 van Weddingen Eric

(9) Les noms marqués d'un (\*) désignent des membres du Bureau pouvant être repris à plus d'un titre dans la liste. Ils ne sont cependant mentionnés qu'une seule fois.

Sénateurs

Aubecq Charles\*  
Barzin Jean  
Bock Jean  
Boël Pol  
Clerdent Pierre  
de Clippele Jean-Pierre  
Declety Arnaud\*  
Delruelle-Ghobert Janine  
Evers Alfred  
Glibert Lucien  
Hatry Paul\*  
Houssa Joseph  
Mayence Jacqueline\*  
Monfils Philippe\*  
Petitjean Charles  
Saulmont Guy  
Simonet Henri  
Vandenhaut Jacques

10) Parlementaires européens

de Donnée François-Xavier  
Defraigne Jean

11) Députés permanents

André Jean-Marie  
Liberts Georges  
Mathieu Gérard  
Pire Georges  
Rober Didier  
Severin Jean-Marie  
Wathelet Philippe  
Wauthier Michel

12) Secrétaire administratif

-  
Forêt Michel

13) Trésorier

Robert Claude

14) Trésorier-adjoint

Andre Jean-Marie

15) Présidents des Fédérations  
d'Arrondissement

Aussems Pierre  
Bertrand Etienne  
Cherton Justin  
Demuyter Albert  
Fontaine Philippe  
Forêt Michel  
Goffinet Jean  
Léonard Charles  
Lizin Jean  
Marchand Bernard  
Moreau Ernest  
Olivier Louis

- 16) Ministres d'Etat
- 17) Membres élus par le Comité Permanent
- 18) Membres cooptés par le Bureau
- 19) Représentantes des femmes PRL
- 20) Représentants des JRL  
successeur  
successeur
- Perin Jean-Claude  
Petillon Jean-Pierre  
Picron Jean  
Pierard Guy  
Pinget Jean-Claude  
Porignaux Roger  
Chreder Philippe  
Soudant André  
Tromont Pierre  
Defraigne Jean  
Henrion Robert  
Descamps Pierre  
Toussaint Michel  
Andre Anne  
Brassine Jacques  
Van Espen Jean-Marie  
Simonet Jacques  
Cools Marc  
Liebin Bernard  
Borsus Willy  
Gerlache Thérèse  
Drèze Pierre  
Syne José  
Bacquelaine Yves  
Vandermeulen Lucien  
Carion Alain  
Tilmans Dominique  
Deville Francine  
Tonnon Marie-Claire  
Leclercq Christian  
Schepmans Françoise  
André Martine  
André Eric  
Chastel Olivier  
Plas Virginie  
Leblicq Jacqueline  
Debouverie Patrick  
Lemesre Marion  
Godinache Marie-Thérèse  
Audin Alain  
Herzet Jacqueline  
Cambier Josette  
Crucke Jean-Luc  
Mathen Denis  
Philippe Deman  
Vierendeels Olivier  
Janssen Frédéric

|   |                 |
|---|-----------------|
| 21) Représentant de la périphérie         | Wauquez Gabriel |
| 22) Délégué du Centre Paul Hymans         | Reynders Didier |
| 23) Délégué SLFP                          | Foerster Robert |
| 24) Délégué Mutualités libérales          | Valentin Roger  |
| 25) Délégué Ligue des Pensionnés libéraux | Berck Suzanne   |

#### **4. Le Comité Exécutif**

Crucke Jean-Luc  
Damseaux André  
De Decker Armand  
de Donnée François-Xavier  
Declety Arnaud  
Delruelle Janine  
Demuyter Albert  
Descamps Pierre  
Draps Willem  
Ducarme Daniel  
Duquesne Antoine  
Gentges Bernd  
Gol Jean  
Hasquin Hervé  
Henrion Robert  
Herzet Jacqueline  
Kubla Serge  
Michel Louis  
Monfils Philippe  
Poswick Charles

#### **5. Le Président**

Election de MM. Duquesne et Ducarme.  
Date d'élection : 16 décembre 1989.  
Collège électoral : tous les membres.  
Date d'entrée en fonction : 20 janvier 1990.  
Autres candidats : Barzin Jean et Herzer Jacqueline.

**Résultat de l'élection:**

Participation : 7.389 membres.

Blancs et nuls : 1,2% (89 sur 7.389).

Duquesne-Ducarme : 80,7% (5.888 sur 7.300).

Barzin-Herzet : 19,3% (1.412 sur 7.300).

**6. Membres du Parti**

Le PRL avait "environ 40.000 membres en 1990 et en 1991".

**7. Le personnel du Parti**

Chef de Cabinet du Président : Brassine Jacques

Chef de Cabinet du Vice-Président : Miller Richard

Attaché de Presse : Hachez Benoît

Conseillers-Secrétariat

**8. Comptes déclarés par le parti<sup>10</sup>**

cf. la loi du 4 juillet 1989 sur le financement des partis politiques.

Les données figurant dans le rapport financier sont le résultat des activités enregistrées dans les comptes couvrant la période du 1er janvier 1990 au 31 décembre 1991 (de l'ASBL GESTION ET ACTION LIBERALE et l'ASBL IDEES ET ACTION)

| <i>Recettes :</i>         | <i>1990</i>        | <i>1991</i>         |
|---------------------------|--------------------|---------------------|
| produits courants :       | 56.061.336         | 106.040.112         |
| résultats financiers :    | 80.997             | 277.947             |
| résultats exceptionnels : | —                  | 1.624.347           |
| <i>Dépenses :</i>         |                    |                     |
| charges courantes :       | 48.511.150         | 122.777.335         |
| résultats financiers :    | —                  | —                   |
| résultats exceptionnels : | 13.715.503         | —                   |
| <b>Résultat :</b>         | <b>- 6.084.320</b> | <b>+ 14.083.929</b> |

(10) Voir remarques dans note 3.

(11) Assemblées Législatives, 1401 (1990-1991) (Sénat) / 396/1 (S.E. 1991-1992) (Sénat), Rapport de la Commission de contrôle des dépenses électorales et de la comptabilité des partis politiques p. 12 / p. 10-11.

## 9. Dépenses électorales pour la campagne de 24 novembre 1992<sup>12</sup>

|                                 |            |
|---------------------------------|------------|
| au niveau national :            | 39.102.458 |
| au niveau des arrondissements : | 9.099.829  |
| TOTAL                           | 48.202.287 |

## 10. Publications

### *Publications programmatrices*

La différence libérale (documents thématiques par sujets politiques).

### *Périodiques*

#### a) *Centre Paul Hymans*

à partir de 1990 : *Libéralisme* (trimestriel, tirage : 1.000 exemplaires).

#### b) *Jeunes réformateurs Libéraux*

*Réformes et libertés* (trimestriel, tirage : 7.000 exemplaires).

#### c) *Solidarité - Groupement social féminin libéral*

*Informations sociales* (trimestriel, tirage : 1.000 exemplaires).

#### d) *Délipro*

*Libertés* (trimestriel, tirage : 25.000 exemplaires).

#### e) *ILFAC*

*Ilfac Info* (trimestriel, tirage : 500 exemplaires).

#### f) *Groupe Interparlementaire*

*Voies Libérales* (bimestriel, tirage : 4.000 exemplaires).

#### g) *Besace*

*Besace Echo/Sport-Tourisme-Loisirs* (trimestriel, tirage : 3.000 exemplaires).

#### h) *Reform*

*Reform - Recherches et formation socio-culturelles* (trimestriel, tirage : 3.000 exemplaires).

#### i) *Coopération et Progrès*

*Cap Tiers Monde* (trimestriel, tirage : 700 exemplaires).

#### j) *CLARA*

*Clara - Infos* (trimestriel, tirage : 2.800 exemplaires).

(12) Assemblées législatives, 365/1 (S.E. 1991-1992) (Sénat), "Les dépenses électorales des partis politiques et des candidats pour les élections législatives et provinciales du 24 novembre 1991".

## 11. Organigramme

### Organigramme du Parti Réformateur Libéral

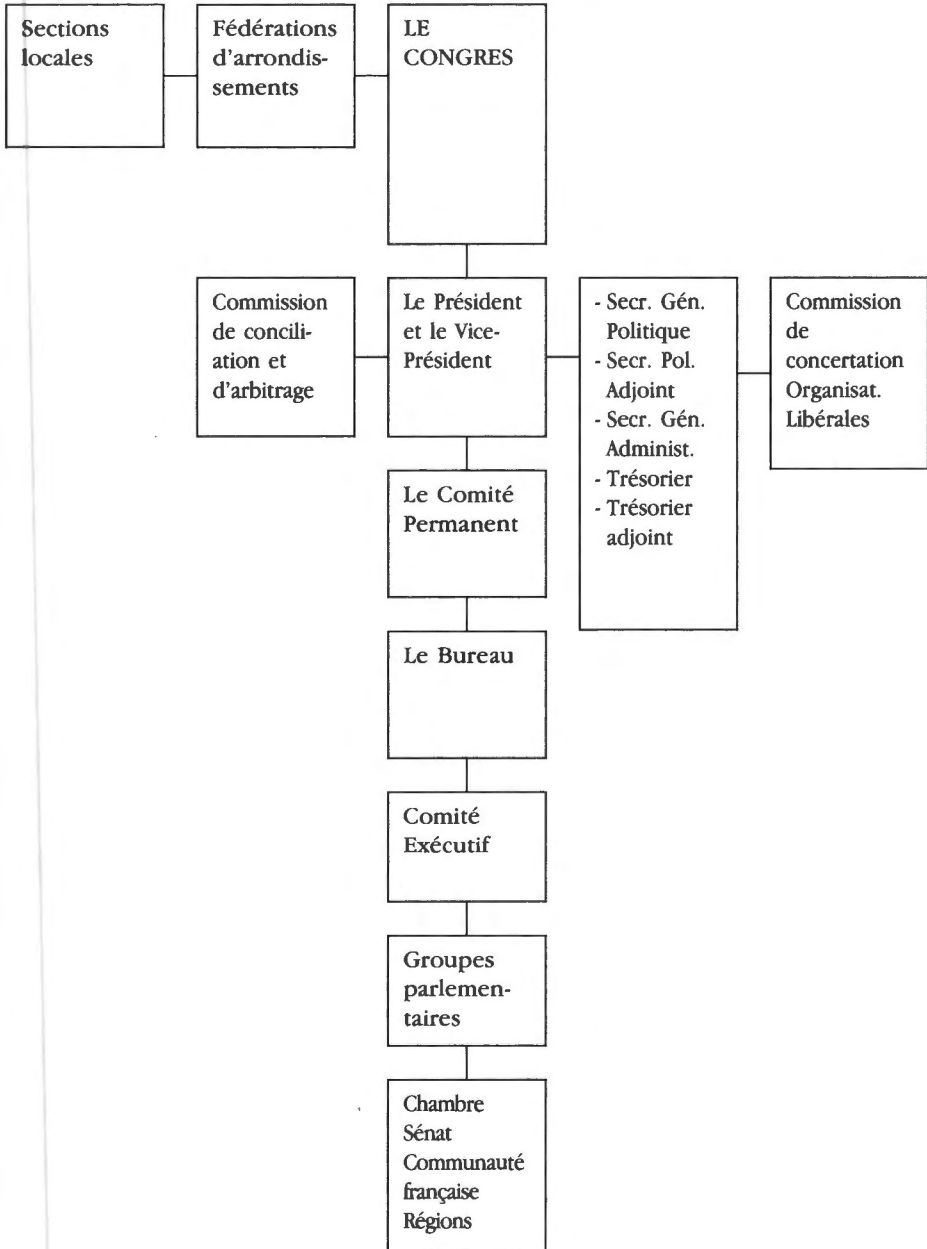

## ECOLO

### 1. L'Assemblée générale

Articles III.1 à III.3 des statuts <sup>13</sup>.

#### *Dates et lieux des Assemblées générales*

Namur, 11 mars 1990.

Louvain-la-Neuve, 29 avril 1990.

Marche-en-Famenne, 26 mai 1991.

Namur, 29 septembre 1991.

#### *L'ordre du jour*

Namur, 11 mars 1990 : Manipulations génétiques et "technologies du vivant".

Louvain-la-Neuve, 29 avril 1990 : 1) Rapport d'activités, révision des statuts, élection du secrétariat fédéral, élection du comité d'Arbitrage, désignation des commissaires au comptes ; 2) socio-économique : "1988-1990, les inégalités sociales se sont encore aggravées".

Marche-en-Famenne, 26 mai 1991 : 1) Rapport d'activités, approbation des comptes 1989 et 1990, désignation des commissaires au comptes, révision des statuts ; 2) Relations internationales.

Namur, 29 septembre 1991 : Approbation du programme électoral en vue des élections législatives du 24 novembre 1991.

*Participants*: non communiqué.

### 2. Le Conseil de fédération

Articles V.2.1. à V.2.7. des statuts.

#### *Composition*

Les délégués des 15 régionales du Mouvement. Le nombre de délégués étant fonction du nombre de membres de chaque régionale.

#### *Fréquence des réunions*

Une fois par mois, au moins.

#### *Bureau du Conseil de fédération*<sup>14</sup>

Hadelin de Beer de Laer

Yves Gobert

Claude Defossez

---

(13) Les statuts connaîtront des modifications lors de l'A.G. statutaire du 10 mai 1992.

(14) Le Conseil de Fédération de mai 1992 procédera à l'élection de son nouveau Bureau.



### 3. Le Secrétariat fédéral

Articles V.3.1. à V.3.6. des statuts.

#### *Les 5 secrétaires fédéraux*

Daniel Burnotte  
Vincent Decroly  
Claude Adriaen  
Didier Paternotte  
Salvatore Miraglia

#### *Membres avec voix consultative*

- Les parlementaires ( situation après le 24 novembre 1991):

##### CHAMBRE

Cheron Marcel  
Simons Henri  
Winkel Xavier  
Dallons Philippe  
Detienne Thierry  
Moraël Jacky  
Viseur Jean-Pierre  
Defeyt Philippe  
Dejonckheere René  
Brisart José

##### SENAT

Liesenborghs Jacques  
Vaes Jean-François  
Meesters Jan  
Daras José  
Dufour Germain  
Benker Joseph  
Snappe Jean-Paul  
Bougard Claude  
Dardenne Martine  
Jonckheer Pierre  
Nélis Denise

##### EUROPE

Lannoye Paul

Ernst Brigitte

- Elus communautaires et régionaux:

CONSEIL DE LA COMMUNAUTE FRANÇAISE (CCF)

Elus directs de la Chambre et du Sénat.

RAT DER DEUTSCHEN GEMEINSCHAFT (RDG)

Kirchfink-Heinen Leonie

Jaegers Lambert

Schöffers-Braun Anne-Marie

CONSEIL REGIONAL WALLON (CRW)

Elus directs de la Chambre et du Sénat en Région wallonne.

CONSEIL DE LA REGION DE BRUXELLES-CAPITALE (CRB)

Nagy Marie (chef de groupe)

Adriaens Alain

Debry Philippe

Drouart André

Duoncelle Michel

Huytebroeck Evelyne

De Ville Annick

Galand Paul

- Les membres du Bureau du Conseil de fédération;

- Le Secrétaire général (Sondag Pierre);

- Les animateurs des commissions de travail.

Les réunions sont également ouvertes aux membres effectifs et aux membres du personnel.

#### 4. Les membres effectifs

##### *Nombre de membres*

ECOLO comptait 1280 membres en 1990 et 1375 en 1991. Il s'agit des membres reconnus effectifs par le Mouvement (en ordre de cotisation) et disposant du droit de vote et d'éligibilité.

En plus, ECOLO compte 170 sections locales reconnues.

## 5. Le personnel

### *Secrétaires fédéraux*

Burnotte Daniel

Decroly Vincent

### *Administration*

Sondag Pierre (Secrétaire général)

Sandjakedine Smail (Comptabilité-fichier)

Ronval Sabine (Secrétaire administrative)

Delvaux Brigitte (Secrétaire-dactylo)

Badoux Aimée (Photocopie-économat)

### *Service de presse*

Leens Alain (Attaché de presse)

Radoux Simonne (Secrétaire service de presse)

Brône Irène (Adjointe attaché presse)

### *Conseil de Fédération*

Toussaint Pascale (Attachée au Bureau du Conseil de Fédération)

### *Attachés groupes parlementaires*

Terwagne Marc (Attaché Sénat)

Pironet Maryvonne (Attaché Chambre)

Vanopdenbosch Brigitte (Attaché CCF)

Libois Boris (Attaché CCF)

Castagne Didier (Attaché groupe CRW)

### *Secrétaires parlementaires*

Carpet Danièle

Desprez Nadine

Janssens Béatrice

Joachim Jerry

Maréchal Nicole

Mathy Marie-Pierre

Partoune Christine

Voet Philippe

Malaise Isabelle

Desgain Xavier  
 Doulkeridis Christos  
 Dupriez Ygaëlle  
 Hoelle Christine  
 Hublet Dominique  
 Lakhak Abdel  
 Schlessier Katalin  
 Smeets Dany  
 Thiry Nicole

### *Europe*

Verheertbruggen Jean-Marie (Coordination "Europe")  
 Kутten Jean-Marie (Secrétaire)  
 Drion Claudine et Kemeul Jean-Pierre (Secrétaires B. Ernst)  
 Denil Maria (Secrétaire P. Lannoye)

### *Centre d'Etudes et de Formation à l'Ecologie (CEFE)*

Mullenders Martial (Eco-conseiller)  
 Ninane (Bibliothécaire documentaliste)  
 Delvaux Brigitte (Secrétaire CEFE)  
 Badoux Aimée (Photocopie-économat)

## **6. Comptes déclarés par le parti<sup>15</sup>**

cf. la loi du 4 juillet 1989 sur le financement des partis politiques.

Les données figurant dans le rapport financier sont le résultat des activités enregistrées dans les comptes couvrant la période du 1er janvier 1990 au 31 décembre 1991 (du Parti ECOLO (Secrétariat Fédéral) ainsi que de l'ASBL ECODOTA).<sup>16</sup>

| <i>Recettes :</i>         | 1990               | 1991               |
|---------------------------|--------------------|--------------------|
| produits courants :       | 35.920.074         | 37.050.405         |
| résultats exceptionnels : | -                  | 546.639            |
| <i>Dépenses :</i>         |                    |                    |
| charges courantes :       | 29.556.480         | 38.769.671         |
| résultats financiers :    | 645.747            | 328.566            |
| <i>Résultat :</i>         | <b>+ 5.717.847</b> | <b>+ 1.501.193</b> |

(15) Voir remarques dans note 3.

(16) Assemblées Législatives, 1401 (1990-1991) (Sénat) / 396/1 (S.E. 1991-1992) (Sénat), Rapport de la Commission de contrôle des dépenses électorales et de la comptabilité des partis politiques, p. 14 / p. 11.

**Dépenses électorales pour la campagne de 24 novembre 1991<sup>17</sup>**

|                                 |           |
|---------------------------------|-----------|
| au niveau national :            | 5.029.446 |
| au niveau des arrondissements : | 2.716.574 |
| TOTAL :                         | 7.746.020 |

**8. Publications***Périodiques*

- Ecolo-infos : "moniteur interne", mensuel, tirage : 2.300 exemplaires (chiffre au 01.04.92).
- Ecolo en actions : journal d'information externe, mensuel, tirage : 18.500 exemplaires.

*Publications programmatrices*

- Plan d'urgence pour la restauration du patrimoine et la protection des écosystèmes et de la santé, 1990.
- Programme électoral 1991.
- Nombreuses conférences de presse.

**9. Organigramme**

Etant donné qu'il ne s'est pas produit de modification par rapport à la situation de 1989, nous renvoyons à l'organigramme publié dans la "Morphologie des partis politiques francophones", *Res Publica*, 1989, n° 2-3, p.344.

---

(17) Assemblées législatives, 365/1 (S.E. 1991-1992) (Sénat), "Les dépenses électorales des partis politiques et des candidats pour les élections législatives et provinciales du 24 novembre 1991".

## FRONT DEMOCRATIQUE DES BRUXELLOIS FRANCOPHONES (FDF)

### 1. Le Congrès

Pas de congrès en 1990 ni en 1991.

### 2. Le Conseil général

*Nombre de membres* : 301.

*Fréquence des réunions* : 4.

### 3. Le Bureau permanent

#### *Composition*

- . le Président
- . le vice-Président
- . le Secrétaire général
- . les parlementaires
  
- . parlementaire de l'ancienne législature
- . les Bourgemestres non-parlementaires
  
- . le chef de groupe FDF du Conseil provincial du Brabant
- . le Président des Jeunes FDF
- . la Présidente de l'Association des Femmes
- . le Président du Centre d'Etudes Jacques Georgin
- . le responsable de la Commission propagande
- . le Trésorier général
- . premier suppléant au Sénat
- . premier suppléant à la Chambre (Brabant Wallon)

#### *Situation 1990-1991*

Clerfayt Georges  
 Payfa Martine  
 Cornelissen Jean-Pierre  
 Désir Georges  
 Desmedt Claude  
 Clerfayt Georges  
 Lagasse André  
 Spaak Antoinette

Lagasse André

Dept Robert  
 Payfa André  
 Lietar Christian

Mergam Eric  
 Bisset Alain

Simon Gilberte  
 Risopoulos Basile

Wauthier Chantal  
 Caron Danielle  
 d'Oreye de Lantremange Arnold

Colon Danielle

|  |   |
|--|---|
| Ministre de la région<br>bruxelloise         | Gosuin Didier   |
| Secrétaire d'état à la<br>région bruxelloise | Van Eyll Didier   |
| les Conseillers régionaux                    | Cornellissen Jean-Pierre<br>Payfa Martine<br>Maingain Olivier<br>Carton de Wiart Françoise<br>Maison Jacques<br>de Patoul Serge<br>Smal Christian<br>Govers Pascale<br>Dereppe Nicole<br>Dupuis Ghislaine<br>Clerfayt Bernard<br>Roelants du Vivier François<br>Nicolas Christian |
| 1 délégué des jeunes FDF                     | Lefèvre Marie-Louise  |
| 1 déléguée de l'Association<br>des Femmes    | Cornette Jacques<br>Debongnie Berthe  |
| 2 délégués des Aînés<br>Francophones         | Carnoy Francis<br>Preud'homme Paulette  |
| membres cooptés                              |   |
| délégués des sections :                      |   |
| Anderlecht                                   | Boelpaepe Jean-Jacques  |
| Auderghem                                    | Lemans Ghislain   |
| Berchem-Ste-Agathe                           | Boucq Albert  |
| Bruxelles                                    | Van Baerlem Marceline<br>Moureau Jacques<br>Sanglier Albert<br>Laroche Daniel   |
| Etterbeek                                    | Bodet Michel  |
| Evere  | Dubois François<br>Finkelstein Frédéric   |
| Forest                                       | Faveyst Claude  |
| Ganshoren                                    | Remy Christiane   |
| Ixelles                                      | Penalosa Anita  |
| Jette  | Vermout Marcel  |
| Koekelberg                                   | Eloy Emile  |
| Molenbeek                                    | Bastienier Dominique  |
| Saint-Gilles                                 | Jamotte Didier  |
| Saint-Josse                                  | Renard Jean   |
| Schaerbeek                                   | De Herde Michel<br>Dultes Betsy   |
| Uccle  | Van Lanckere Eddy<br>Zuyten Myriam  |

|                            |                      |
|----------------------------|----------------------|
| Watermael-Boitsfort        | Bronsart Robert      |
| Woluwe-St-Lambert          | Rossignol Fernand    |
| Woluwe-St-Pierre           | Baiwy Nicolas        |
| Crainhem                   | Bott Eric            |
| Rhode                      | De Rouck Etienne     |
| Sterrebeek/Wezenbeek-Oppem | Persoons Caroline    |
| Beauval-Vilvorde           | Capart René          |
| Beersel                    | Lascotte André       |
| Overijse                   | Van Acker Richard    |
| Leeuw-St-Pierre            | D'Haenens Josette    |
| Brabant Wallon             | Van De Walle Georges |
| - membre de droit          | Petit Nicole         |
|                            | Carnoy Norbert       |
|                            | Parent Robert        |
|                            | Milhoux André        |
|                            | Riche Véronique      |

#### 4. Le Bureau permanent élargi

Les membres du Bureau permanent, plus :

|                            |                     |
|----------------------------|---------------------|
| Auderghem                  | Defosset Georges    |
|                            | Melery Anne         |
|                            | Lobet Jean-Luc      |
|                            | Noel Bernard        |
| Berchem-Ste-Agathe         | Jonet Paul          |
| Bruxelles                  | Lambot Albert       |
| Etterbeek                  | Sanglier Lila       |
|                            | Desmet Francis      |
|                            | Braconnier M.C.     |
| Forest                     | Juramie Monique     |
| Ixelles                    | Didion Guy          |
| Jette                      | De Kock Josianne    |
|                            | Degroodt Léon       |
| Molenbeek                  | Thiebaut Roger      |
| Uccle                      | Loor Anne-Marie     |
|                            | Dupont Georges      |
| Watermael-Boitsfort        | Colson Michel       |
| Woluwe-St-Lambert          | Delvenne Vivianne   |
|                            | Hoessen André       |
|                            | Hanson Denise       |
|                            | Willems Jean        |
| Woluwe-St-Pierre           | Bonnert Christian   |
| Sterrebeek/Wezenbeek-Oppem | Courteille Charles  |
| Beauval-Vilvorde           | Messemaekers Eugène |



Beersel-Dilbeek  
Overijse-Hoeilaart-  
Leeuw-St-Pierre-Tervueren

Grimbergen  
Wemmel  
Zellik  
Schaerbeek

Association Femmes

Aînés Francophones  
Jeunes FDF

Schubert Charles  
Caluwaerts Alain

Zauwen Georges  
Tuts Daniel  
Boulogne Georges  
Dozo Vincent  
Vincken Bernard

Martou Ghislaine  
Debel Francine  
Debongnie Paul  
Carlier Françoise

## 5. Le Président

Pendant les années 1990 et 1991, le président du FDF est Georges Clerfayt.

## 6. Membres du parti

En 1989 le FDF comptait 10.587 membres.

En 1990 et 1991 : nombre non communiqué.

Nombre de sections locales reconnues : 33.

## 7. Le personnel du parti

Six personnes travaillent pour le FDF et le Centre d'Etudes Jacques Georgin.

## 8. Comptes déclarés par le parti<sup>18</sup>

cf. la loi du 4 juillet 1989 sur le financement des partis politiques.

Les données figurant dans le rapport financier sont le résultat des activités enregistrées dans les comptes couvrant la période du 1er janvier 1990 au 31 décembre 1991 (du Parti FDF (secrétariat national) ainsi que de l'ASBL ACTION BRUXELLOISE).<sup>19</sup>

| <i>Recettes :</i>         | <i>1990</i> | <i>1991</i> |
|---------------------------|-------------|-------------|
| produits courants :       | 18.055.052  | 23.219.840  |
| résultats financiers :    | 7.430       | 464.317     |
| résultats exceptionnels : | 36.497      | 105.375     |

(18) Voir remarques dans note 3.

(19) Assemblées Législatives, 1401 (1990-1991) (Sénat) / 396/1 (S.E. 1991-1992) (Sénat), *Rapport de la Commission de contrôle des dépenses électorales et de la comptabilité des partis politiques*, p. 14-15 / p. 13.

*Dépenses :*

|                     |            |            |
|---------------------|------------|------------|
| charges courantes : | 23.225.874 | 30.243.890 |
|---------------------|------------|------------|

|                   |             |             |
|-------------------|-------------|-------------|
| <i>Résultat :</i> | - 5.126.918 | - 6.454.358 |
|-------------------|-------------|-------------|

**9. Dépenses électorales pour la campagne de 24 novembre 1991<sup>20</sup>**

|                      |           |
|----------------------|-----------|
| au niveau national : | 4.531.709 |
|----------------------|-----------|

|                                 |            |
|---------------------------------|------------|
| au niveau des arrondissements : | 12.196.359 |
|---------------------------------|------------|

|         |            |
|---------|------------|
| TOTAL : | 16.728.068 |
|---------|------------|

**10. Publications***Périodiques*

- *Espace Francophone*: mensuel, tirage : 13.000 exemplaires.

- *FDF-Info*: mensuel, tirage : 800 exemplaires.

Réservé aux cadres du parti FDF, c'est-à-dire mandataires et membres des comités.

*Publications programmatrices*

- Programme pour les élections législatives. Programme du 24 novembre 1991.

**11. Organigramme**

Etant donné qu'il ne s'est pas produit de modification par rapport à la situation de 1989, nous renvoyons à l'organigramme publié dans la "Morphologie des partis politiques francophones", *Res Publica*, 1989, n° 2-3, p.340.

(20) Assemblées législatives, 365/1 (S.E. 1991-1992) (Sénat), "Les dépenses électorales des partis politiques et des candidats pour les élections législatives et provinciales du 24 novembre 1991".

## ANNEXE

## Thèmes et participants aux débats télévisés de la RTBF en 1990 et 1991

1990

| Date  | Thème  | PS         | PRL          | PSC | Ecolo      | FDF | Autres partis         | Gouvernement <sup>21</sup> |
|-------|--|------------|--------------|-----|------------|-----|-----------------------|----------------------------|
| 14-01 | L'automobile :<br>quelles années 90 ?                          |            |              |     | Ph. Defeyt |     |                       | J.-L. Dehaene              |
| 21-01 | Deux ans d'opposition PRL : comment revenir<br>aux affaires    |            | A. Dusquesne |     |            |     |                       |                            |
| 28-01 | Le précompte est bon ?   |            |              |     |            |     |                       | Ph. Maystadt               |
| 04-02 | Retrait Belge de RFA... sur champ de mines ?                   |            |              |     |            |     |                       | G. Coëme                   |
| 11-02 | Pensions de salariés : réforme ratée ou compromis<br>honorable |            |              |     |            |     |                       | A. Van Der<br>Biest        |
| 18-02 | Belgique 20 ans après.. la longue marche du fédéralisme        |            |              |     |            |     | L. Tindemans<br>(EVP) | Ph. Moureaux               |
| 25-02 | Vers une clinique homeopathique ?                              |            |              |     |            |     |                       | Ph. Busquin                |
| 04-03 | La Wallonie en marche.. fini la Belgique à deux<br>vitesses ?  |            |              |     |            |     |                       | B. Anselme                 |
| 11-03 | Dix milliards de moins... quelle "sécu" de-<br>main ?          |            |              |     |            |     |                       | Ph. Busquin                |
| 18-03 | Une heure pour l'Europe  | Cl. Desama |              |     |            |     |                       |                            |
| 25-03 | Auto, on serre la ceinture                                     |            |              |     | X. Winkel  |     | H. De Croo<br>(PVV)   | J.-L. Dehaene              |
| 01-04 | Polices et sûreté sous quel contrôle ?                         |            |              |     |            |     |                       | L. Tobback<br>Ph. Moureaux |
| 22-04 | Une heure pour l'Europe  | E. Glinne  | J. Defraigne |     | P. Lannoye |     | K. Pinxten<br>(EVP)   | J.-L. Thys                 |
| 29-04 | Cools : de vrais adieux ?                                      |            |              |     |            |     |                       | A. Cools                   |
| 06-05 | Une communauté viable ?  |            | D. Ducarme   |     |            |     |                       | V. Féaux                   |
| 13-05 | Une heure pour l'Europe  |            |              |     |            |     |                       | M. Eyskens                 |

(21) Il s'agit aussi bien du Gouvernement national que de l'Exécutif wallon et de l'Exécutif de la Communauté française

|       |  |               |                 |             |             |             |                    |                               |
|-------|--|---------------|-----------------|-------------|-------------|-------------|--------------------|-------------------------------|
| 20-05 | Misère de l'enseignement...pauvre communauté française               |               |                 |             |             |             |                    | Y. Ylieff                     |
| 27-05 | Quelles réponses PSC aux difficultés de demain ?                     |               |                 | G. Deprez   |             |             |                    |                               |
| 10-06 | Wilfried Martens : l'été de toutes les vérités                       |               |                 |             |             |             |                    | W. Martens                    |
| 24-06 | De Kinshasa à Dublin : quelle politique étrangère ?                  |               |                 |             |             |             |                    | M. Eyskens                    |
| 02-09 | Guy Spitaels : il reste du coeur sur la planche                      | G. Spitaels   |                 |             |             |             |                    |                               |
| 09-09 | Demain, la crise ?   |               | P. Hatry        |             | P. Lannoye  |             |                    | W. Claes                      |
| 16-09 | Une heure pour l'Europe  | E. Di Rupo    |                 |             |             |             | W. De Clercq (PVV) |                               |
| 23-09 | Réforme de l'Etat... jamais deux sans trois                          |               |                 |             |             |             |                    | Ph. Moureaux<br>J.-L. Dehaene |
| 30-09 | Crise de golfe : la Belgique fait-elle ce qu'elle doit ?             |               | S. Kubla        |             | D. Nelis    | G. Clerfayt |                    | G. Coëme                      |
| 07-10 | Le gouvernement sur tous les fronts !                                |               |                 |             |             |             |                    | W. Martens                    |
| 21-10 | Du Rwanda au parlement : mission-piège ?                             |               |                 |             |             |             |                    | G. Coëme<br>M. Eyskens        |
| 28-10 | Parlement responsable : "majorité contre opposition ?"               | Cl. Eerdekens | J. Deiruelle    | P. Wintgens | M. Dardenne | G. Clerfayt |                    |                               |
| 04-11 | Philippe Maystadt : comment éponger l'ardoise sans impôts nouveaux ? |               |                 |             |             |             |                    | Ph. Maystadt                  |
| 25-11 | Etat, communauté: l'argent, toujours l'argent !                      |               | A. Dusquesne    |             |             |             |                    | Ph. Moureaux<br>M. Wathelet   |
| 02-12 | Wilfried Martens : encore un an sauf si...                           |               |                 |             |             |             |                    | W. Martens                    |
| 16-12 | La sécu pressée de toutes parts                                      |               |                 |             |             |             |                    | Ph. Busquin                   |
| 23-12 | Une heure pour l'Europe  | R. Dury       | F.-X. de Donnée | F. Herman   | P. Lannoye  |             |                    |                               |

1991

| Date  | Thème   | PS          | PRL             | PSC       | Ecolo      | FDF         | Autres partis       | Gouvernement <sup>6</sup>                |
|-------|---|-------------|-----------------|-----------|------------|-------------|---------------------|--|
| 06-01 | Une heure pour l'Europe - Bilan Européen 1990               |             |                 |           |            |             |                     | M. Eyskens                               |
| 13-01 | Que fera la Belgique si la guerre éclate?                   |             |                 |           |            |             |                     | M. Eyskens<br>G. Coëme                   |
| 20-01 | Les Belges et la guerre du golfe                            | G. Spitaels | A. Dusquesne    | G. Deprez | J. Moraël  | G. Clerfayt |                     |  |
| 10-03 | Une heure pour l'Europe                                     | E. Di Rupo  |                 |           |            |             |                     |  |
| 17-03 | Philippe Moureaux : réforme balisée... gouvernement bloqué? |             |                 |           |            |             |                     | Ph. Moureaux                             |
| 24-03 | Ecole : à quel rythme ?                                     |             |                 |           |            |             |                     | J.-P. Grafé                              |
| 21-04 | L'après-golfe... salaires menacés?                          |             |                 |           |            |             |                     | W. Claes                                 |
| 28-04 | Tchernobyl : 5 ans après...                                 |             |                 |           | P. Lannoye |             |                     | L. Tobback<br>A.-M. Lizin                |
| 05-05 | Ce que le CVP veut...                                       |             |                 |           |            |             | H. Van Rompuy (CVP) |  |
| 16-05 | Immigration : la poudrière                                  |             |                 |           |            |             |                     | Ch. Picqué                               |
| 26-05 | Enseignement : qui va payer?                                |             |                 |           |            |             |                     | Y. Ylief<br>J.-P. Grafé                  |
| 02-06 | Fonction publique : un nouveau souffle?                     |             | A. Dusquesne    |           | J. Daras   |             |                     | R. Langendries                           |
| 09-06 | Une heure pour l'Europe                                     |             |                 |           |            |             |                     | J.-L. Dehaene                            |
| 16-06 | Maystadt : dans l'oeil du cyclone?                          |             |                 |           |            |             |                     | Ph. Maystadt                             |
| 23-06 | Blouses blanches et "sécu" : qui doit payer?                |             |                 |           |            |             |                     | Ph. Busquin                              |
| 30-06 | TGV : en bonne voie?  |             | P. Clerdent     |           |            |             |                     | A. Liénard<br>Ch. Picqué                 |
| 07-07 | Une heure pour l'Europe                                     | R. Dury     | F.-X. de Donnée | F. Herman | P. Lannoye |             |                     | J. Dupré                                 |
| 14-07 | Wilfried Martens : avant la tempête?                        |             |                 |           |            |             |                     | W. Martens                               |
| 28-07 | Les agriculteurs et nous : un contrat de confiance          |             |                 |           |            |             |                     | P. De Keersmaecker<br>G. Lutgen          |
| 01-09 | Rentrée politique de Jean Gol                               |             | J. Gol          |           |            |             |                     |  |
| 08-09 | Guy Spitaels sur tous les fronts                            | G. Spitaels |                 |           |            |             |                     |  |
| 15-09 | Candidats réfugiés : quel accueil?                          |             |                 |           |            |             |                     | L. Tobback<br>M. Wathelet<br>A. Damseaux |

|       |   |              |                 |             |            |          |                  |                                      |
|-------|---|--------------|-----------------|-------------|------------|----------|------------------|--------------------------------------|
| 22-09 | L'industrie wallonne passée par les armes ?         |              |                 |             |            |          | J. Gabriels (VU) | R. Urbain                            |
| 06-10 | Triumphalisme Wallon ?                              | G. Spitaels  |                 | G. Deprez   |            |          |                  |                                      |
| 27-10 | La Wallonie qui gagne : mythe ou réalité ?          |              | A. Declety      |             | Ph. Defeyt |          |                  | B. Anselme<br>A. Dalem               |
| 03-11 | Le fond de l'air est chlorophylle                   |              | L. Michel       |             | J. Daras   |          |                  | E. Hismans<br>G. Lutgen<br>D. Gosuin |
| 10-11 | L'immigration : comment la contrôler ?              | R. Hotyat    | H. Hasquin      | M. Demaret  | J.-F. Vaes | G. Désir |                  |                                      |
| 17-11 | La communauté française : pour qui chante le cocq ? | V. Féaux     | D. Ducarme      | J.-P. Grafé | H. Simons  | A. Spaak |                  |                                      |
| 01-12 | Immigrés : coupable ou bonc émissaire ?             | R. Lallemand | J. Gol          |             | H. Simons  |          |                  | M. Wathelet                          |
| 15-12 | La Belgique ligotée par l'Europe ?                  |              | F.-X. de Donnée |             | Ph. Defeyt |          |                  | Ph. Maystadt<br>A.-M. Lizin          |
| 22-12 | L'alcool au violant : arrêter le massacre ?         |              |                 |             |            |          |                  | J.-L. Dehaene                        |